

5 年 4 月 28 日

墨田区議会議長

木内 清 様

会 派 名 無所属

代 表 者 名 堀 よしあき

墨田区議会政務活動費収支報告書

墨田区議会政務活動費の交付に関する条例第12条第2項又は第4項の規定により、
下記のとおり提出します。

記

1 収入 1,680,000 円

2 支出

| 項 目 | 支 出 額 | 備 考 |
|-----------------|-----------|-----|
| 調 査 研 究 費 | 74,148 | |
| 研 修 費 | 0 | |
| 会 議 費 | 0 | |
| 資 料 作 成 費 | 0 | |
| 資 料 購 入 費 | 41,344 | |
| 広 報 広 聴 費 | 1,283,631 | |
| 要 請 ・ 陳 情 活 動 費 | 0 | |
| 事 務 費 | 344,900 | |
| 人 件 費 | 0 | |
| 合 計 | 1,744,023 | |

※その他使途が明らかとなる書類を添付すること。

預金利息の支出充当 Δ 9 円

3 残余が生じた額 0 円

【 政務活動費実績報告書 I 】

| 氏名 | 日付 | 支出内容・支払内容 | 番号 | 費目 | 費目備考 | 支出額 | 按分率 | 請求額 |
|------|-------------|-----------------|----|--------|------|-----------|------|-----------|
| 1 堀 | R4.4.26(火) | ホームページ管理運営費 | 6 | 6広報広聴費 | | 114,445 | 100% | 114,445 |
| 2 堀 | R5.3.29(水) | 公明新聞購読料 | 5 | 5資料購入費 | | 22,644 | 100% | 22,644 |
| 3 堀 | R5.3.30(木) | 交通費 | 1 | 1調査研究費 | | 65,000 | 50% | 32,500 |
| 4 堀 | R4.7.11(月) | 会派視察交通費 | 1 | 1調査研究費 | | 24,340 | 100% | 24,340 |
| 5 堀 | R4.7.14(木) | 会派視察昼食代 | 1 | 1調査研究費 | | 1,000 | 100% | 1,000 |
| 6 堀 | R4.7.14(木) | 会派視察夕食代 | 1 | 1調査研究費 | | 3,208 | 100% | 3,208 |
| 7 堀 | R4.7.14(木) | 会派視察宿泊代 | 1 | 1調査研究費 | | 12,000 | 100% | 12,000 |
| 8 堀 | R4.7.15(金) | 会派視察昼食代 | 1 | 1調査研究費 | | 1,100 | 100% | 1,100 |
| 9 堀 | R4.10.11(火) | ゼンリン地図代 | 5 | 5資料購入費 | | 18,700 | 100% | 18,700 |
| 10 堀 | R4.12.23(金) | 会派報印刷、ポスティング費用 | 6 | 6広報広聴費 | | 302,252 | 100% | 302,252 |
| 11 堀 | R5.1.8(日) | iPad購入費 | 8 | 8事務費 | | 140,690 | 100% | 140,690 |
| 12 堀 | R5.1.8(日) | 携帯端末代 | 8 | 8事務費 | | 155,430 | 100% | 155,430 |
| 13 堀 | R5.1.9(月) | iPadキーボード及びケース代 | 8 | 8事務費 | | 44,800 | 100% | 44,800 |
| 14 堀 | R5.1.9(月) | iPad保護フィルム | 8 | 8事務費 | | 3,980 | 100% | 3,980 |
| 15 堀 | R5.3.3(金) | 会派報印刷、ポスティング費用 | 6 | 6広報広聴費 | | 866,934 | 100% | 866,934 |
| 合計 | | | | | | 1,776,523 | | 1,744,023 |

| 費目別集計 | 請求額 | 備考 |
|-----------|-----------|----|
| 1 調査研究費 | 74,148 | |
| 2 研修費 | | |
| 3 会議費 | | |
| 4 資料作成費 | | |
| 5 資料購入費 | 41,344 | |
| 6 広報広聴費 | 1,283,631 | |
| 7 要請陳情活動費 | | |
| 8 事務費 | 344,900 | |
| 9 人件費 | | |
| 合計 | 1,744,023 | |

預金利息計算書

2022年 8月 22日

口座番号 [REDACTED]
無所属 様

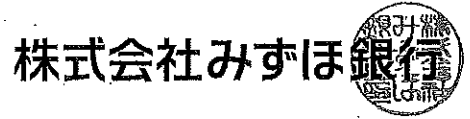

(お取引店名) 本所支店

毎度お引立にあずかりありがとうございます。
貴普通預金 のお利息を下記のとおりご連絡申し上げます。

お利息入金日
2022年 8月 22日

計算期間
2022年 2月 21日 ~ 2022年 8月 21日

適用開始日/利率
2022年 2月 21日 0.00100000%

| | | | |
|-------|----|--------|---|
| 決算利息 | | 4 | 円 |
| 国 税 | 税率 | 15.315 | % |
| | 税金 | 0 | 円 |
| 地 方 税 | 税率 | 5.000 | % |
| | 税金 | 0 | 円 |
| 差引利息 | | 4 | 円 |

上記計算期間内の新規開設口座につきましては
その開設日よりお利息を計算しております。
なお、次回のお利息入金日は
2023年 2月 20日となります。

預金利息計算書

2023年 2月 20日

口座番号 [REDACTED]
無所属 様

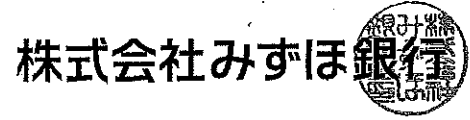

(お取引店名) 本所支店

毎度お引立にあずかりありがとうございます。
貴普通預金 のお利息を下記のとおりご連絡申し上げます。

お利息入金日
2023年 2月 20日

計算期間
2022年 8月 22日 ~ 2023年 2月 19日

適用開始日/利率
2022年 8月 22日 0.00100000%

| | | | |
|-------|----|--------|---|
| 決算利息 | | 5 | 円 |
| 国 税 | 税率 | 15.315 | % |
| | 税金 | 0 | 円 |
| 地 方 税 | 税率 | 5.000 | % |
| | 税金 | 0 | 円 |
| 差引利息 | | 5 | 円 |

上記計算期間内の新規開設口座につきましては
その開設日よりお利息を計算しております。
なお、次回のお利息入金日は
2023年 2月 20日となります。

政務活動費実績報告書Ⅱ

領収書貼付用

| | | | | | |
|---------------|---|------------|-------|--------------|-------|
| 会派名 | 無所属 | | 整理番号 | | |
| 領収書番号 | 1 | 代表者 確認日 | 3月30日 | 経理責任 者確認日 | 3月30日 |
| 支出日 | 2022/4/26(火) ~ | | | | |
| 項目 (〇を付ける) | 1 調査研究費 2 研修費 3 会議費 4 資料作成費 5 資料購入費 6 広報費 7 要請・陳情活動費 8 事務費 9 人件費 | | | | |
| 支出目的 | 議員の政策立案、調査研究について広く周知するためホームページを開設し管理運営費として。 | | | | |
| 支出金額 | 114,445 円 | | | 減額前(按分前)金額 | |
| 支払先 | 領収書通り | | | | |
| 支出内容 | (品名等を具体的に) ホームページ管理運営費 | | | | |
| 備考 | | | | | |
| 領収書添付 | | | | | |

No. 0035

領収書

令和4年4月26日

無所属

御中

* ¥ 114,445

但し、Web サイトのレンタルサーバー・ドメイン契約及び保守・更新管理業務代金として
上記正に領収いたしました

合同会社 卿和コンサルティング
〒107-0052
東京都港区赤坂4-3-30 横田ビル502号室
TEL: 03-6804-6348



政務活動費実績報告書Ⅱ

領収書貼付用

| | | | | | |
|---------------|---|------------|-------|--------------|----------|
| 会派名 | 無所属 | | 整理番号 | | |
| 領収書番号 | ● 2 | 代表者 確認日 | 3月30日 | 経理責任 者確認日 | 3月30日 |
| 支出日 | 2022/4/25(月) | | ~ | 2023/3/29(火) | |
| 項目 (○を付ける) | 1 調査研究費 2 研修費 3 会議費 4 資料作成費 5 資料購入費 6 広報広聴費 7 要請・陳情活動費 8 事務費 9 人件費 | | | | |
| 支出目的 | 公明新聞購読料 | | | | |
| 支出金額 | 22,644 円 | | | 減額前(按分前)金額 | 22,644 円 |
| 支払先 | 領収書通り | | | | |
| 支出内容 | (品名等を具体的に) 公明新聞購読料 | | | | |
| 備考 | | | | | |

領収書添付

| 領収日 | 支出金額 |
|--------|---------|
| 4月25日 | 1,887 ✓ |
| 5月25日 | 1,887 ✓ |
| 6月24日 | 1,887 ✓ |
| 7月26日 | 1,887 ✓ |
| 8月29日 | 1,887 ✓ |
| 9月26日 | 1,887 ✓ |
| 10月25日 | 1,887 ✓ |
| 11月28日 | 1,887 ✓ |
| 12月26日 | 1,887 ✓ |
| 1月27日 | 1,887 ✓ |
| 2月27日 | 1,887 ✓ |
| 3月29日 | 1,887 ✓ |
| 合計 | 22,644 |

新聞購読料 領収証

無所属 様

ご購入ありがとうございます。
下記金額を正に領収いたしました。

2022年4月分

領収日 4月25日

| | |
|------|--------|
| 領収金額 | ¥1,887 |
|------|--------|

| 品名 | 定価(税込) | 部数 | 金額 |
|----|--------|----|----|
| | | | |

その他購読料等 領収証

| 品名 | 定価(税込) | 部数 | 金額 |
|-------|--------|----|-------|
| 公明新聞※ | 1,887 | 1 | 1,887 |

※は軽減税率対象品目です。 (10%対象 0)
(8%対象 1,887)

販売店 長谷川 貴重
住所 墨田区本所3-4-4
TEL 03-3621-5858 FAX 03-3621-5884

お申込No. 13417-19167(401)



新聞購読料 領収証

無所属 様

ご購入ありがとうございます。
下記金額を正に領収いたしました。

2022年5月分

領収日 5月25日

| | |
|------|--------|
| 領収金額 | ¥1,887 |
|------|--------|

| 品名 | 定価(税込) | 部数 | 金額 |
|----|--------|----|----|
| | | | |

その他購読料等 領収証

| 品名 | 定価(税込) | 部数 | 金額 |
|-------|--------|----|-------|
| 公明新聞※ | 1,887 | 1 | 1,887 |

※は軽減税率対象品目です。 (10%対象 0)
(8%対象 1,887)

販売店 長谷川 貴重
住所 墨田区本所3-4-4
TEL 03-3621-5858 FAX 03-3621-5884

お申込No. 13417-19167(401)



新聞購読料 領収証

無所属 様

ご購入ありがとうございます。
下記金額を正に領収いたしました。

2022年6月分

領収日 6月24日

| | |
|------|--------|
| 領収金額 | ¥1,887 |
|------|--------|

| 品名 | 定価(税込) | 部数 | 金額 |
|----|--------|----|----|
| | | | |

その他購読料等 領収証

| 品名 | 定価(税込) | 部数 | 金額 |
|-------|--------|----|-------|
| 公明新聞※ | 1,887 | 1 | 1,887 |

※は軽減税率対象品目です。 (10%対象 0)
(8%対象 1,887)

販売店 長谷川 貴重
住所 墨田区本所3-4-4
TEL 03-3621-5858 FAX 03-3621-5884

お申込No. 13417-19167(401)



新聞購読料 領収証

無所属 様

ご購入ありがとうございます。
下記金額を正に領収いたしました。

2022年7月分

領収日 7月26日

| | |
|------|--------|
| 領収金額 | ¥1,887 |
|------|--------|

| 品名 | 定価(税込) | 部数 | 金額 |
|----|--------|----|----|
| | | | |

その他購読料等 領収証

| 品名 | 定価(税込) | 部数 | 金額 |
|-------|--------|----|-------|
| 公明新聞※ | 1,887 | 1 | 1,887 |

※は軽減税率対象品目です。 (10%対象 0)
(8%対象 1,887)

販売店 長谷川 貴重
住所 墨田区本所3-4-4
TEL 03-3621-5858 FAX 03-3621-5884

お申込No. 13417-19167(401)



新聞購読料 領収証

無所属 様

ご購入ありがとうございます。
下記金額を正に領収いたしました。
2022年8月分

領収日 8月29日

| | |
|------|--------|
| 領収金額 | ¥1,887 |
|------|--------|

| 品名 | 定価(税込) | 部数 | 金額 |
|----|--------|----|----|
| | | | |

その他購読料等 領収証

| 品名 | 定価(税込) | 部数 | 金額 |
|-------|--------|----|-------|
| 公明新聞※ | 1,887 | 1 | 1,887 |

※は軽減税率対象品目です。 (10%対象 0)
(8%対象 1,887)

販売店 長谷川 貴重
住所 墨田区本所3-4-4
TEL 03-3621-5858 FAX 03-3621-5884



お申込No. 13417-19167(401)

新聞購読料 領収証

無所属 様

ご購入ありがとうございます。
下記金額を正に領収いたしました。
2022年9月分

領収日 9月26日

| | |
|------|--------|
| 領収金額 | ¥1,887 |
|------|--------|

| 品名 | 定価(税込) | 部数 | 金額 |
|----|--------|----|----|
| | | | |

その他購読料等 領収証

| 品名 | 定価(税込) | 部数 | 金額 |
|-------|--------|----|-------|
| 公明新聞※ | 1,887 | 1 | 1,887 |

※は軽減税率対象品目です。 (10%対象 0)
(8%対象 1,887)

販売店 長谷川 貴重
住所 墨田区本所3-4-4
TEL 03-3621-5858 FAX 03-3621-5884



お申込No. 13417-19167(401)

新聞購読料 領収証

無所属 様

ご購入ありがとうございます。
下記金額を正に領収いたしました。
2022年10月分

領収日 10月25日

| | |
|------|--------|
| 領収金額 | ¥1,887 |
|------|--------|

| 品名 | 定価(税込) | 部数 | 金額 |
|----|--------|----|----|
| | | | |

その他購読料等 領収証

| 品名 | 定価(税込) | 部数 | 金額 |
|-------|--------|----|-------|
| 公明新聞※ | 1,887 | 1 | 1,887 |

※は軽減税率対象品目です。 (10%対象 0)
(8%対象 1,887)

販売店 長谷川 貴重
住所 墨田区本所3-4-4
TEL 03-3621-5858 FAX 03-3621-5884



お申込No. 13417-19167(401)

新聞購読料 領収証

無所属 様

ご購入ありがとうございます。
下記金額を正に領収いたしました。
2022年11月分

領収日 11月28日

| | |
|------|--------|
| 領収金額 | ¥1,887 |
|------|--------|

| 品名 | 定価(税込) | 部数 | 金額 |
|----|--------|----|----|
| | | | |

その他購読料等 領収証

| 品名 | 定価(税込) | 部数 | 金額 |
|-------|--------|----|-------|
| 公明新聞※ | 1,887 | 1 | 1,887 |

※は軽減税率対象品目です。 (10%対象 0)
(8%対象 1,887)

販売店 長谷川 貴重
住所 墨田区本所3-4-4
TEL 03-3621-5858 FAX 03-3621-5884



お申込No. 13417-19167(401)

新聞購読料 領収証

無所属 様

ご購入ありがとうございます。
下記金額を正に領収いたしました。

2022年12月分 領収日 12月26日

領収金額 ¥1,887

| 品名 | 定価(税込) | 部数 | 金額 |
|----|--------|----|----|
| | | | |

その他購読料等 領収証

| 品名 | 定価(税込) | 部数 | 金額 |
|-------|--------|----|-------|
| 公明新聞※ | 1,887 | 1 | 1,887 |

※は軽減税率対象品目です。 (10%対象 0)
(8%対象 1,887)

販売店 長谷川 貴重
住所 墨田区本所3-4-4
TEL 03-3621-5858 FAX 03-3621-5884
お申込No. 13417-19167(401)



新聞購読料 領収証

無所属 様

ご購入ありがとうございます。
下記金額を正に領収いたしました。

2023年1月分 領収日 1月27日

領収金額 ¥1,887

| 品名 | 定価(税込) | 部数 | 金額 |
|----|--------|----|----|
| | | | |

その他購読料等 領収証

| 品名 | 定価(税込) | 部数 | 金額 |
|-------|--------|----|-------|
| 公明新聞※ | 1,887 | 1 | 1,887 |

※は軽減税率対象品目です。 (10%対象 0)
(8%対象 1,887)

販売店 長谷川 貴重
住所 墨田区本所3-4-4
TEL 03-3621-5858 FAX 03-3621-5884
お申込No. 13417-19167(401)



新聞購読料 領収証

無所属 様

ご購入ありがとうございます。
下記金額を正に領収いたしました。

2023年2月分 領収日 2月27日

領収金額 ¥1,887

| 品名 | 定価(税込) | 部数 | 金額 |
|----|--------|----|----|
| | | | |

その他購読料等 領収証

| 品名 | 定価(税込) | 部数 | 金額 |
|-------|--------|----|-------|
| 公明新聞※ | 1,887 | 1 | 1,887 |

※は軽減税率対象品目です。 (10%対象 0)
(8%対象 1,887)

販売店 長谷川 貴重
住所 墨田区本所3-4-4
TEL 03-3621-5858 FAX 03-3621-5884
お申込No. 13417-19167(401)



新聞購読料 領収証

無所属 様

ご購入ありがとうございます。
下記金額を正に領収いたしました。

2023年3月分 領収日 3月29日

領収金額 ¥1,887

| 品名 | 定価(税込) | 部数 | 金額 |
|----|--------|----|----|
| | | | |

その他購読料等 領収証

| 品名 | 定価(税込) | 部数 | 金額 |
|-------|--------|----|-------|
| 公明新聞※ | 1,887 | 1 | 1,887 |

※は軽減税率対象品目です。 (10%対象 0)
(8%対象 1,887)

販売店 長谷川 貴重
住所 墨田区本所3-4-4
TEL 03-3621-5858 FAX 03-3621-5884
お申込No. 13417-19167(401)



政務活動費実績報告書Ⅱ

領収書貼付用

| | | | | | |
|---------------|-------------------|------------|-------|------------------------|---------|
| 会派名 | 無所属 | | 整理番号 | | |
| 領収書番号 | 3 | 代表者 確認日 | 3月30日 | 経理責任 者確認日 | 3月30日 |
| 支出日 | 2022/5/20(金) | | ~ | 2023/3/30(火) | |
| 項目 (Oを付ける) | 1 調査研究費 | 2 研修費 | 3 会議費 | 4 資料作成費 | 5 資料購入費 |
| | 6 広報広聴費 | 7 要請・陳情活動費 | 8 事務費 | 9 人件費 | |
| 支出目的 | 交通費 | | | | |
| 支出金額 | 32,500 円 | | | 減額前(按分前)金額 65,000 円 | |
| 支払先 | 領収書通り | | | | |
| 支出内容 | (品名等を具体的に) 交通費 | | | | |
| 備考 | 1/2按分 | | | | |

領収書添付

| | 領収日 | 按分前金額 | 支出金額 |
|----|----------|--------|--------|
| 1 | 5月20日 / | 10,000 | 5,000 |
| 2 | 7月18日 / | 5,000 | 2,500 |
| 3 | 8月17日 / | 5,000 | 2,500 |
| 4 | 9月6日 / | 10,000 | 5,000 |
| 5 | 10月14日 / | 10,000 | 5,000 |
| 6 | 12月16日 / | 10,000 | 5,000 |
| 7 | 2月7日 / | 10,000 | 5,000 |
| 8 | 3月30日 / | 5,000 | 2,500 |
| 9 | | | 0 |
| 10 | | | 0 |
| 11 | | | 0 |
| 12 | | | 0 |
| | 合計 | 65,000 | 32,500 |



領収書

ご利用ありがとうございます。
この領収書は大切に保存してください。

お取引内容: チャージ ¥10,000

上記金額を領収いたしました。

カード番号 [REDACTED]
ご利用日付 2022年05月20日
時刻 18時44分

印紙税申告納
付につき東京上野
税務署承認済

伝票番号: 36650
東京地下鉄株式会社
池袋駅 券27発行

領収証

様

ご利用日付 2022年08月17日

時刻 12時37分

カード番号 [REDACTED]

取引内容 チャージ 金5000円

伝票番号 24636

- この控は大切に保存してください。
- 毎度ありがとうございます。

両国駅
券205発行
JR東日本

領収証 様

ご利用日付 2022年07月18日
時刻 09時30分
カード番号 [REDACTED]
取引内容: チャージ 金5000円
伝票番号 21088

印紙税申告納
付につき東京上野
税務署承認済

蘇我駅 券101発行
JR東日本

この領収証は大切に保存してください。
ご利用ありがとうございます。

領収証

様

ご利用日付 2022年08月17日

時刻 12時37分

カード番号 [REDACTED]

取引内容 チャージ 金5000円

伝票番号 24636

- この控は大切に保存してください。
- 毎度ありがとうございます。

両国駅
券205発行
JR東日本



領収書

ご利用ありがとうございます。
この領収書は大切に保存してください。

お取引内容: チャージ ¥10,000

上記金額を領収いたしました。

カード番号 [REDACTED]
ご利用日付 2022年09月06日
時刻 13時37分

印紙税申告納
付につき東京上野
税務署承認済

伝票番号: 10289
東京地下鉄株式会社
地大手町駅 券42発行



領収書

ご利用ありがとうございます。
この領収書は大切に保存してください。

お取引内容: チャージ ¥10,000

上記金額を領収いたしました。

カード番号 [REDACTED]
ご利用日付 2022年10月14日
時刻 12時37分

印紙税申告納
付につき東京上野
税務署承認済

伝票番号: 46849
東京地下鉄株式会社
地浅草駅 券05発行



領収書

ご利用ありがとうございます。
この領収書は大切に保存してください。

お取引内容: チャージ ¥10,000

上記金額を領収いたしました。

カード番号 [REDACTED]
ご利用日付 2022年12月16日
時刻 16時04分

印紙税申告納
付につき東京上野
税務署承認済

伝票番号: 49497
東京地下鉄株式会社
地押上駅 券13発行



領収書

ご利用ありがとうございます。
この領収書は大切に保存してください。

お取引内容: チャージ ¥10,000

上記金額を領収いたしました。

カード番号 [REDACTED]
ご利用日付 2023年02月07日
時刻 19時26分

印紙税申告納
付につき東京上野
税務署承認済

伝票番号: 80840
東京地下鉄株式会社
地錦糸町駅 券02発行

領収書

様

ご利用日付 2023年03月30日

時刻 10時03分

カード番号 [REDACTED]

取引内容: チャージ 金 5,000円

365F 0円

印紙税法
第52条
非課税

伝票番号: 08098

- この領収書は大切に保存してください。
 - 毎度ありがとうございます。
- 都九段下駅 精101発行
東京都交通局

ICカード残額ご利用明細
カード番号: [REDACTED]
残額履歴 (最新100件)

| 月日種別 | 利用駅 | 種別 | 利用駅 | 残額 |
|----------|-------|----|-----|-------|
| 0317入 | 池袋 | 出 | 池袋 | *3136 |
| 0317入 | 池袋 | 出 | 池袋 | *2926 |
| 0317入 | 池袋 | 出 | 池袋 | *2716 |
| 0317入 | 池袋 | 出 | 池袋 | *2559 |
| 0317*入 | 池袋 | 出 | 池袋 | *2264 |
| 0327入 | 池袋 | 出 | 池袋 | *1875 |
| 0327入 | 池袋 | 出 | 池袋 | *1665 |
| 0327入 | 池袋 | 出 | 池袋 | *1497 |
| 0328入 | 池袋 | 出 | 池袋 | *1329 |
| 0328入 | 池袋 | 出 | 池袋 | *1161 |
| 0329入 | 池袋 | 出 | 池袋 | **993 |
| 0329入 | 池袋 | 出 | 池袋 | **825 |
| 0329入 | 池袋 | 出 | 池袋 | **657 |
| 0329入 | 池袋 | 出 | 池袋 | **489 |
| 0329現金 | | | | 10489 |
| 0401入 | 池袋 | 出 | 池袋 | *9798 |
| 0405入 | 池袋 | 出 | 池袋 | *9630 |
| 0408入 | 池袋 | 出 | 池袋 | *9483 |
| 0408*入 | 池袋 | 出 | 池袋 | *9315 |
| 0408入 | 池袋 | 出 | 池袋 | *9147 |
| 22.05.20 | 18:44 | 池袋 | 池袋 | 227発行 |

ご利用ありがとうございます。
(3/5) 東京地下鉄株式会社

ICカード残額ご利用明細
カード番号: [REDACTED]
残額履歴 (最新100件)

| 月日種別 | 利用駅 | 種別 | 利用駅 | 残額 |
|----------|-------|----|-----|-------|
| 0408入 | 池袋 | 出 | 池袋 | *9000 |
| 0408入 | 池袋 | 出 | 池袋 | *8705 |
| 0408入 | 池袋 | 出 | 池袋 | *8537 |
| 0415入 | 池袋 | 出 | 池袋 | *8369 |
| 0415入 | 池袋 | 出 | 池袋 | *8222 |
| 0415入 | 池袋 | 出 | 池袋 | *8075 |
| 0416入 | 池袋 | 出 | 池袋 | *7928 |
| 0421入 | 池袋 | 出 | 池袋 | *7781 |
| 0421入 | 池袋 | 出 | 池袋 | *7561 |
| 0421入 | 池袋 | 出 | 池袋 | *7351 |
| 0421入 | 池袋 | 出 | 池袋 | *7141 |
| 0421入 | 池袋 | 出 | 池袋 | *6752 |
| 0422入 | 池袋 | 出 | 池袋 | *6605 |
| 0422入 | 池袋 | 出 | 池袋 | *6458 |
| 0424入 | 池袋 | 出 | 池袋 | *6102 |
| 0424入 | 池袋 | 出 | 池袋 | *5756 |
| 0425入 | 池袋 | 出 | 池袋 | *5609 |
| 0426入 | 池袋 | 出 | 池袋 | *5294 |
| 0426*入 | 池袋 | 出 | 池袋 | *5186 |
| 0426入 | 池袋 | 出 | 池袋 | *5008 |
| 22.05.20 | 18:44 | 池袋 | 池袋 | 227発行 |

ご利用ありがとうございます。
(4/5) 東京地下鉄株式会社

ICカード残額ご利用明細
カード番号: [REDACTED]
残額履歴 (最新100件)

| 月日種別 | 利用駅 | 種別 | 利用駅 | 残額 |
|----------|-------|----|-----|-------|
| 0426*入 | 池袋 | 出 | 池袋 | *4910 |
| 0426入 | 池袋 | 出 | 池袋 | *4742 |
| 0426入 | 池袋 | 出 | 池袋 | *4574 |
| 0426入 | 池袋 | 出 | 池袋 | *4406 |
| 0430入 | 池袋 | 出 | 池袋 | *3684 |
| 0430入 | 池袋 | 出 | 池袋 | *3501 |
| 0430入 | 池袋 | 出 | 池袋 | *3318 |
| 0430入 | 池袋 | 出 | 池袋 | *2884 |
| 0501入 | 池袋 | 出 | 池袋 | *2338 |
| 0502入 | 池袋 | 出 | 池袋 | *2170 |
| 0504入 | 池袋 | 出 | 池袋 | *2002 |
| 0513入 | 池袋 | 出 | 池袋 | *1834 |
| 0513入 | 池袋 | 出 | 池袋 | *1666 |
| 0516入 | 池袋 | 出 | 池袋 | *1498 |
| 0516入 | 池袋 | 出 | 池袋 | *1330 |
| 0520入 | 池袋 | 出 | 池袋 | *1163 |
| 0520入 | 池袋 | 出 | 池袋 | *963 |
| 0520入 | 池袋 | 出 | 池袋 | **721 |
| 0520現金 | | | | 10343 |
| 22.05.20 | 18:44 | 池袋 | 池袋 | 227発行 |

ご利用ありがとうございます。
(5/5) 東京地下鉄株式会社

ICカード残額ご利用明細
カード番号: [REDACTED]
残額履歴 (最新100件)

| 月日種別 | 利用駅 | 種別 | 利用駅 | 残額 |
|----------|-------|----|-----|-------|
| 0426入 | 池袋 | 出 | 池袋 | *4772 |
| 0426入 | 池袋 | 出 | 池袋 | *4574 |
| 0426入 | 池袋 | 出 | 池袋 | *4406 |
| 0430入 | 池袋 | 出 | 池袋 | *3684 |
| 0430入 | 池袋 | 出 | 池袋 | *3501 |
| 0430入 | 池袋 | 出 | 池袋 | *3318 |
| 0430入 | 池袋 | 出 | 池袋 | *2884 |
| 0501入 | 池袋 | 出 | 池袋 | *2338 |
| 0502入 | 池袋 | 出 | 池袋 | *2170 |
| 0504入 | 池袋 | 出 | 池袋 | *2002 |
| 0513入 | 池袋 | 出 | 池袋 | *1834 |
| 0513入 | 池袋 | 出 | 池袋 | *1666 |
| 0516入 | 池袋 | 出 | 池袋 | *1498 |
| 0516入 | 池袋 | 出 | 池袋 | *1330 |
| 0520入 | 池袋 | 出 | 池袋 | *1163 |
| 0520入 | 池袋 | 出 | 池袋 | *963 |
| 0520現金 | | | | 10343 |
| 22.08.23 | 13:34 | 池袋 | 池袋 | 114発行 |

ご利用ありがとうございます。
(1/5) 東京地下鉄株式会社

ICカード残額ご利用明細
カード番号: [REDACTED]
残額履歴 (最新100件)

| 月日種別 | 利用駅 | 種別 | 利用駅 | 残額 |
|----------|-------|----|-----|-------|
| 0520*入 | 池袋 | 出 | 池袋 | *891 |
| 0522入 | 池袋 | 出 | 池袋 | *874 |
| 0522入 | 池袋 | 出 | 池袋 | *857 |
| 0526入 | 池袋 | 出 | 池袋 | *840 |
| 0526入 | 池袋 | 出 | 池袋 | *823 |
| 0527入 | 池袋 | 出 | 池袋 | *806 |
| 0527入 | 池袋 | 出 | 池袋 | *789 |
| 0606入 | 池袋 | 出 | 池袋 | *772 |
| 0606入 | 池袋 | 出 | 池袋 | *755 |
| 0606入 | 池袋 | 出 | 池袋 | *738 |
| 0611入 | 池袋 | 出 | 池袋 | *721 |
| 0611入 | 池袋 | 出 | 池袋 | *704 |
| 0615入 | 池袋 | 出 | 池袋 | *687 |
| 0615入 | 池袋 | 出 | 池袋 | *670 |
| 0624入 | 池袋 | 出 | 池袋 | *653 |
| 0624入 | 池袋 | 出 | 池袋 | *636 |
| 0625入 | 池袋 | 出 | 池袋 | *619 |
| 0625入 | 池袋 | 出 | 池袋 | *602 |
| 22.08.23 | 13:34 | 池袋 | 池袋 | 114発行 |

ご利用ありがとうございます。
(2/5) 東京地下鉄株式会社

ICカード残額ご利用明細
カード番号: [REDACTED]
残額履歴 (最新100件)

| 月日種別 | 利用駅 | 種別 | 利用駅 | 残額 |
|----------|-------|----|-----|-------|
| 0627入 | 池袋 | 出 | 池袋 | *585 |
| 0627入 | 池袋 | 出 | 池袋 | *568 |
| 0627入 | 池袋 | 出 | 池袋 | *551 |
| 0704入 | 池袋 | 出 | 池袋 | *534 |
| 0704入 | 池袋 | 出 | 池袋 | *517 |
| 0704入 | 池袋 | 出 | 池袋 | *500 |
| 0704入 | 池袋 | 出 | 池袋 | *483 |
| 0704入 | 池袋 | 出 | 池袋 | *466 |
| 0705入 | 池袋 | 出 | 池袋 | *449 |
| 0708入 | 池袋 | 出 | 池袋 | *432 |
| 0712入 | 池袋 | 出 | 池袋 | *415 |
| 0712入 | 池袋 | 出 | 池袋 | *398 |
| 0712*入 | 池袋 | 出 | 池袋 | *381 |
| 0712入 | 池袋 | 出 | 池袋 | *364 |
| 0715入 | 池袋 | 出 | 池袋 | *347 |
| 0715入 | 池袋 | 出 | 池袋 | *330 |
| 0717入 | 池袋 | 出 | 池袋 | *313 |
| 0717入 | 池袋 | 出 | 池袋 | *296 |
| 22.08.23 | 13:34 | 池袋 | 池袋 | 114発行 |

ご利用ありがとうございます。
(3/5) 東京地下鉄株式会社

ICカード残額ご利用明細
カード番号: [REDACTED]
残額履歴 (最新100件)

| 月日種別 | 利用駅 | 種別 | 利用駅 | 残額 |
|----------|-------|----|-----|-------|
| 0718現金 | | | | 5611 |
| 0718入 | 池袋 | 出 | 池袋 | *5444 |
| 0718入 | 池袋 | 出 | 池袋 | *5277 |
| 0718入 | 池袋 | 出 | 池袋 | *5110 |
| 0719*入 | 池袋 | 出 | 池袋 | *4943 |
| 0719入 | 池袋 | 出 | 池袋 | *4776 |
| 0720入 | 池袋 | 出 | 池袋 | *4609 |
| 0720入 | 池袋 | 出 | 池袋 | *4442 |
| 0720入 | 池袋 | 出 | 池袋 | *4275 |
| 0720入 | 池袋 | 出 | 池袋 | *4108 |
| 0720入 | 池袋 | 出 | 池袋 | *3941 |
| 0720入 | 池袋 | 出 | 池袋 | *3774 |
| 0720入 | 池袋 | 出 | 池袋 | *3607 |
| 0720入 | 池袋 | 出 | 池袋 | *3440 |
| 0720入 | 池袋 | 出 | 池袋 | *3273 |
| 0720入 | 池袋 | 出 | 池袋 | *3106 |
| 0720入 | 池袋 | 出 | 池袋 | *2939 |
| 0720入 | 池袋 | 出 | 池袋 | *2772 |
| 0720入 | 池袋 | 出 | 池袋 | *2605 |
| 0720入 | 池袋 | 出 | 池袋 | *2438 |
| 0720入 | 池袋 | 出 | 池袋 | *2271 |
| 0720入 | 池袋 | 出 | 池袋 | *2104 |
| 0720入 | 池袋 | 出 | 池袋 | *1937 |
| 0720入 | 池袋 | 出 | 池袋 | *1770 |
| 0720入 | 池袋 | 出 | 池袋 | *1603 |
| 0720入 | 池袋 | 出 | 池袋 | *1436 |
| 0720入 | 池袋 | 出 | 池袋 | *1269 |
| 0720入 | 池袋 | 出 | 池袋 | *1102 |
| 0720入 | 池袋 | 出 | 池袋 | *935 |
| 0720入 | 池袋 | 出 | 池袋 | *768 |
| 0720入 | 池袋 | 出 | 池袋 | *601 |
| 0720入 | 池袋 | 出 | 池袋 | *434 |
| 0720入 | 池袋 | 出 | 池袋 | *267 |
| 0720入 | 池袋 | 出 | 池袋 | *100 |
| 22.08.23 | 13:34 | 池袋 | 池袋 | 114発行 |

ご利用ありがとうございます。
(4/5) 東京地下鉄株式会社

ICカード残額ご利用明細
カード番号: [REDACTED]
残額履歴 (最新100件)

| 月日種別 | 利用駅 | 種別 | 利用駅 | 残額 |
|----------|-------|----|-----|-------|
| 0717入 | 池袋 | 出 | 池袋 | *2326 |
| 0717入 | 池袋 | 出 | 池袋 | *1853 |
| 0717入 | 池袋 | 出 | 池袋 | *1611 |
| 0717入 | 池袋 | 出 | 池袋 | *6611 |
| 0718現金 | | | | 5929 |
| 0718入 | 池袋 | 出 | 池袋 | *5634 |
| 0718入 | 池袋 | 出 | 池袋 | *5414 |
| 0719入 | 池袋 | 出 | 池袋 | *5194 |
| 0719*入 | 池袋 | 出 | 池袋 | *5047 |
| 0720入 | 池袋 | 出 | 池袋 | *4879 |
| 0720入 | 池袋 | 出 | 池袋 | *4732 |
| 0720入 | 池袋 | 出 | 池袋 | *4585 |
| 0720入 | 池袋 | 出 | 池袋 | *4438 |
| 0720入 | 池袋 | 出 | 池袋 | *4291 |
| 0720入 | 池袋 | 出 | 池袋 | *4144 |
| 0720入 | 池袋 | 出 | 池袋 | *3997 |
| 0720入 | 池袋 | 出 | 池袋 | *3850 |
| 0804入 | 池袋 | 出 | 池袋 | *3682 |
| 0804入 | 池袋 | 出 | 池袋 | *3535 |
| 0804入 | 池袋 | 出 | 池袋 | *3388 |
| 0804入 | 池袋 | 出 | 池袋 | *3241 |
| 0804入 | 池袋 | 出 | 池袋 | *3094 |
| 0804入 | 池袋 | 出 | 池袋 | *2947 |
| 0804入 | 池袋 | 出 | 池袋 | *2800 |
| 0804入 | 池袋 | 出 | 池袋 | *2653 |
| 0804入 | 池袋 | 出 | 池袋 | *2506 |
| 0804入 | 池袋 | 出 | 池袋 | *2359 |
| 0804入 | 池袋 | 出 | 池袋 | *2212 |
| 0804入 | 池袋 | 出 | 池袋 | *2065 |
| 0804入 | 池袋 | 出 | 池袋 | *1918 |
| 0804入 | 池袋 | 出 | 池袋 | *1771 |
| 0804入 | 池袋 | 出 | 池袋 | *1624 |
| 0804入 | 池袋 | 出 | 池袋 | *1477 |
| 0804入 | 池袋 | 出 | 池袋 | *1330 |
| 0804入 | 池袋 | 出 | 池袋 | *1183 |
| 0804入 | 池袋 | 出 | 池袋 | *1036 |
| 0804入 | 池袋 | 出 | 池袋 | *889 |
| 0804入 | 池袋 | 出 | 池袋 | *742 |
| 0804入 | 池袋 | 出 | 池袋 | *595 |
| 0804入 | 池袋 | 出 | 池袋 | *448 |
| 0804入 | 池袋 | 出 | 池袋 | *301 |
| 0804入 | 池袋 | 出 | 池袋 | *154 |
| 0804入 | 池袋 | 出 | 池袋 | *7 |
| 22.09.06 | 13:37 | 池袋 | 池袋 | 342発行 |

ご利用ありがとうございます。
(3/5) 東京地下鉄株式会社

ICカード残額ご利用明細
カード番号: [REDACTED]
残額履歴 (最新100件)

| 月日種別 | 利用駅 | 種別 | 利用駅 | 残額 |
|----------|-------|----|-----|-------|
| 0804入 | 池袋 | 出 | 池袋 | *2693 |
| 0804入 | 池袋 | 出 | 池袋 | *2525 |
| 0807入 | 池袋 | 出 | 池袋 | *2179 |
| 0807入 | 池袋 | 出 | 池袋 | *1980 |
| 0807入 | 池袋 | 出 | 池袋 | *1833 |
| 0809入 | 池袋 | 出 | 池袋 | *1665 |
| 0809入 | 池袋 | 出 | 池袋 | *1497 |
| 0809入 | 池袋 | 出 | 池袋 | *1329 |
| 0809入 | 池袋 | 出 | 池袋 | *1161 |
| 0813入 | 池袋 | 出 | 池袋 | **993 |
| 0813入 | 池袋 | 出 | 池袋 | **825 |
| 0813入 | 池袋 | 出 | 池袋 | **657 |
| 0813入 | 池袋 | 出 | 池袋 | **489 |
| 0817入 | 池袋 | 出 | 池袋 | *3684 |
| 0817*入 | 池袋 | 出 | 池袋 | *3501 |
| 0817現金 | | | | 5402 |
| 0817入 | 池袋 | 出 | 池袋 | *5266 |
| 0817入 | 池袋 | 出 | 池袋 | *4971 |
| 0818入 | 池袋 | 出 | 池袋 | *4803 |
| 0818入 | 池袋 | 出 | 池袋 | *4635 |
| 0820入 | 池袋 | 出 | 池袋 | *4468 |
| 22.09.06 | 13:37 | 池袋 | 池袋 | 342発行 |

ご利用ありがとうございます。
(4/5) 東京地下鉄株式会社

ICカード残額ご利用明細

Table with columns: 月日種別, 利用駅, 残額. Includes transactions from 0820 to 0906 at various stations like 北浅野, 東武池袋, etc.

ご利用ありがとうございます。 (5/5) 東京地下鉄株式会社

ICカード残額ご利用明細

Table with columns: 月日種別, 利用駅, 残額. Includes transactions from 0823 to 0909 at stations like 三軒茶屋, 池袋, etc.

ご利用ありがとうございます。 (3/5) 東京地下鉄株式会社

ICカード残額ご利用明細

Table with columns: 月日種別, 利用駅, 残額. Includes transactions from 0909 to 0923 at stations like 池袋, 武蔵野線, etc.

ご利用ありがとうございます。 (4/5) 東京地下鉄株式会社

ICカード残額ご利用明細

Table with columns: 月日種別, 利用駅, 残額. Includes transactions from 0923 to 1014 at stations like 池袋, 武蔵野線, etc.

ご利用ありがとうございます。 (6/5) 東京地下鉄株式会社

ICカード残額ご利用明細

Table with columns: 月日種別, 利用駅, 残額. Includes transactions from 1001 to 1025 at stations like 池袋, 武蔵野線, etc.

ご利用ありがとうございます。 (3/5) 東京地下鉄株式会社

ICカード残額ご利用明細

Table with columns: 月日種別, 利用駅, 残額. Includes transactions from 1025 to 1111 at stations like 池袋, 武蔵野線, etc.

ご利用ありがとうございます。 (4/5) 東京地下鉄株式会社

ICカード残額ご利用明細

Table with columns: 月日種別, 利用駅, 残額. Includes transactions from 1111 to 1216 at stations like 池袋, 武蔵野線, etc.

ご利用ありがとうございます。 (5/5) 東京地下鉄株式会社

ICカード残額ご利用明細

Table with columns: 月日種別, 利用駅, 残額. Includes transactions from 1216 to 0124 at stations like 池袋, 武蔵野線, etc.

ご利用ありがとうございます。 (1/5) 東京地下鉄株式会社

ICカード残額ご利用明細

Table with columns: 月日種別, 利用駅, 残額. Includes transactions from 1224 to 0128 at stations like 池袋, 武蔵野線, etc.

ご利用ありがとうございます。 (2/5) 東京地下鉄株式会社

ICカード残額ご利用明細

カード番号: [REDACTED]
残額履歴 (最新100件)

| 月日 | 種別 | 利用駅 | 種別 | 利用駅 | 残額 |
|----------|----|-----------|----|-------|-------|
| 0128 | 入 | 都日本橋 | 出 | 八広 | *1414 |
| 0130 | 入 | 鐘ヶ淵 | 出 | 地錦糸町 | *1119 |
| 0130 | 入 | 地錦糸町 | 出 | 鐘ヶ淵 | **824 |
| 0202 | 入 | 地浅草 | 出 | 地上野 | **656 |
| 0202 | 入 | 地上野 | 出 | 地浅草 | **488 |
| 0207 | 入 | 鐘ヶ淵 | 出 | 地錦糸町 | **193 |
| 0207 | 現金 | 地錦糸町 | 出 | 鐘ヶ淵 | 10193 |
| 0207 | 入 | 鐘ヶ淵 | 出 | 鐘ヶ淵 | **988 |
| 0208 | 入 | 鐘ヶ淵 | 出 | 東武浅草 | *9751 |
| 0213 | 入 | 鐘ヶ淵 | 出 | 東武浅草 | *9583 |
| 0213 | 入 | 鐘ヶ淵 | 出 | 東武浅草 | *9289 |
| 0217 | 入 | 鐘ヶ淵 | 出 | 地西日暮 | *8994 |
| 0217 | 入 | 鐘ヶ淵 | 出 | 地西日暮 | *8837 |
| 0217 | 入 | 西武池袋 | 出 | 池袋学園 | *8595 |
| 0217 | 入 | 西武池袋 | 出 | 池袋学園 | *8353 |
| 0217 | 入 | 大池袋 | 出 | 西武池袋 | *8196 |
| 0217 | 入 | 地西日暮 | 出 | 鐘ヶ淵 | *7901 |
| 0218 | 入 | SKYTREE | 出 | 鐘ヶ淵 | *7754 |
| 0221 | 入 | 地浅草 | 出 | 地上野 | *7586 |
| 0221 | 入 | 地上野 | 出 | 地浅草 | *7418 |
| 23.03.30 | | 10:04地九段下 | 入 | 111発行 | |

ご利用ありがとうございます。
(3/5) 東京地下鉄株式会社

ICカード残額ご利用明細

カード番号: [REDACTED]
残額履歴 (最新100件)

| 月日 | 種別 | 利用駅 | 種別 | 利用駅 | 残額 |
|----------|----|-----------|----|-------|-------|
| 0224 | 入 | 目白 | 出 | 西日暮 | *7250 |
| 0224 | 入 | 地西日暮 | 出 | 地北千住 | *7082 |
| 0224 | 入 | 東武北千 | 出 | 鐘ヶ淵 | *6935 |
| 0228 | 入 | 鐘ヶ淵 | 出 | 地神保町 | *6589 |
| 0228 | 入 | 都神保町 | 出 | 馬喰横山 | *6411 |
| 0228 | 入 | 東日本橋 | 出 | 本所吾妻 | *6369 |
| 0228 | 入 | 地錦糸町 | 出 | 地押上 | *6201 |
| 0228 | 入 | 東武押上 | 出 | 鐘ヶ淵 | *6054 |
| 0302 | 入 | 鐘ヶ淵 | 出 | 東武押上 | *5907 |
| 0302 | 入 | 鐘ヶ淵 | 出 | 東武押上 | *5760 |
| 0302 | 入 | 鐘ヶ淵 | 出 | 東武押上 | *5613 |
| 0302 | 入 | 鐘ヶ淵 | 出 | 東武押上 | *5465 |
| 0302 | 入 | 鐘ヶ淵 | 出 | 東武押上 | *5317 |
| 0302 | 入 | 鐘ヶ淵 | 出 | 東武押上 | *5169 |
| 0302 | 入 | 鐘ヶ淵 | 出 | 東武押上 | *5021 |
| 0302 | 入 | 鐘ヶ淵 | 出 | 東武押上 | *4873 |
| 0302 | 入 | 鐘ヶ淵 | 出 | 東武押上 | *4725 |
| 0302 | 入 | 鐘ヶ淵 | 出 | 東武押上 | *4577 |
| 0302 | 入 | 鐘ヶ淵 | 出 | 東武押上 | *4429 |
| 0302 | 入 | 鐘ヶ淵 | 出 | 東武押上 | *4281 |
| 0302 | 入 | 鐘ヶ淵 | 出 | 東武押上 | *4133 |
| 0302 | 入 | 鐘ヶ淵 | 出 | 東武押上 | *3985 |
| 0302 | 入 | 鐘ヶ淵 | 出 | 東武押上 | *3837 |
| 23.03.30 | | 10:04地九段下 | 入 | 111発行 | |

ご利用ありがとうございます。
(4/5) 東京地下鉄株式会社

ICカード残額ご利用明細

カード番号: [REDACTED]
残額履歴 (最新100件)

| 月日 | 種別 | 利用駅 | 種別 | 利用駅 | 残額 |
|----------|----|-----------|----|-------|-------|
| 0317 | 入 | 鐘ヶ淵 | 出 | 東武浅草 | *3645 |
| 0318 | 入 | 東武浅草 | 出 | 鐘ヶ淵 | *3487 |
| 0320 | 入 | 鐘ヶ淵 | 出 | 地西日暮 | *3329 |
| 0320 | 入 | 西武池袋 | 出 | 池袋 | *3171 |
| 0320 | 入 | 西武池袋 | 出 | 池袋 | *3013 |
| 0320 | 入 | 大池袋 | 出 | 西武池袋 | *2855 |
| 0320 | 入 | 池袋 | 出 | 西武池袋 | *2697 |
| 0320 | 入 | 池袋 | 出 | 西武池袋 | *2539 |
| 0320 | 入 | 池袋 | 出 | 西武池袋 | *2381 |
| 0320 | 入 | 池袋 | 出 | 西武池袋 | *2223 |
| 0320 | 入 | 池袋 | 出 | 西武池袋 | *2065 |
| 0320 | 入 | 池袋 | 出 | 西武池袋 | *1907 |
| 0320 | 入 | 池袋 | 出 | 西武池袋 | *1749 |
| 0320 | 入 | 池袋 | 出 | 西武池袋 | *1591 |
| 0320 | 入 | 池袋 | 出 | 西武池袋 | *1433 |
| 0320 | 入 | 池袋 | 出 | 西武池袋 | *1275 |
| 0320 | 入 | 池袋 | 出 | 西武池袋 | *1117 |
| 0320 | 入 | 池袋 | 出 | 西武池袋 | *959 |
| 0320 | 入 | 池袋 | 出 | 西武池袋 | *801 |
| 0320 | 入 | 池袋 | 出 | 西武池袋 | *643 |
| 0320 | 入 | 池袋 | 出 | 西武池袋 | *485 |
| 0320 | 入 | 池袋 | 出 | 西武池袋 | *327 |
| 0320 | 入 | 池袋 | 出 | 西武池袋 | *169 |
| 0320 | 入 | 池袋 | 出 | 西武池袋 | *11 |
| 0330 | 現金 | 池袋 | 出 | 地九段下 | *4989 |
| 23.03.30 | | 10:04地九段下 | 入 | 111発行 | |

ご利用ありがとうございます。
(5/5) 東京地下鉄株式会社

政務活動費実績報告書Ⅱ

領収書貼付用

| | | | | | | |
|---------------|-----------------------|------------|-------|--------------|---------|--|
| 会派名 | 無所属 | | 整理番号 | | | |
| 領収書番号 | 4 | 代表者 確認日 | 3月30日 | 経理責任 者確認日 | 3月30日 | |
| 支出日 | 2022/7/11(月) ~ | | | | | |
| 項目 (○を付ける) | 1 調査(研究)費 | 2 研修費 | 3 会議費 | 4 資料作成費 | 5 資料購入費 | |
| | 6 広報広聴費 | 7 要請・陳情活動費 | 8 事務費 | 9 人件費 | | |
| 支出目的 | 会派視察交通費 | | | | | |
| 支出金額 | / 24,340 円 | | | 減額前(按分前)金額 | | |
| 支払先 | 領収書通り | | | | | |
| 支出内容 | (品名等を具体的に) 会派視察交通費 | | | | | |
| 備考 | | | | | | |
| 領収書添付 | | | | | | |

領 収 証

2022年 7月11日

無所属 様

金24,340円

ただし、乗車券類代
として、上記金額を受領しました。

本領収証は時間がたつと文字が薄くなる場合がありますので、
長期間保存する場合はコピーをお取り下さい。

印紙税申告納
付につき渋谷
税務署承認済

東日本旅客鉄道株式会社
上野825 No.000009

2022 年 7 月 16 日

視察報告書

会派名 無所属

議員名 堀よしあき

(会派視察の場合は、代表者名)

次のとおり、報告いたします。

1 期間

令和4年7月14日～7月15日

2 参加者

堀よしあき

3 視察先

三重県桑名市、愛知県豊橋市

4 調査事項

コラボ・ラボ桑名、ココエール(こども若者総合相談支援センター)

5 調査概要

(1) 調査先の概況

コラボ・ラボ桑名は2016年から開設、ココエールは2017年からスタート。

(2) 選定理由

墨田区においても公民連携の在り方や、豊橋市のこども若者総合相談支援センターの取り組みについて調査研究が必要であると判断したため。

(3) 調査事項

公民連携ワンストップ対話窓口、こども若者総合支援センターの取組について。

(4) 主な質疑

公民連携の具体的な事例、こども若者総合相談支援センターの実績等について。

(5) 所感

本区においても、更なる公民連携の在り方の再考や、子供や若者の総合相談支援体制の更なる強化が喫緊の課題であることが再認識できた。

政務活動費実績報告書Ⅱ

領収書貼付用

| | | | | | |
|---------------|-----------------------|------------|-------|--------------|---------|
| 会派名 | 無所属 | | 整理番号 | | |
| 領収書番号 | 5 | 代表者 確認日 | 3月30日 | 経理責任 者確認日 | 3月30日 |
| 支出日 | 2022/7/14(木) ~ | | | | |
| 項目 (○を付ける) | 1 調査研究費 | 2 研修費 | 3 会議費 | 4 資料作成費 | 5 資料購入費 |
| | 6 広報広聴費 | 7 要請・陳情活動費 | 8 事務費 | 9 人件費 | |
| 支出目的 | 会派視察昼食代 | | | | |
| 支出金額 | 1,000 円 | | | 減額前(按分前)金額 | |
| 支払先 | 領収書通り | | | | |
| 支出内容 | (品名等を具体的に) 会派視察昼食代 | | | | |
| 備考 | | | | | |

領収書添付

領 収 証 無 所 属 様 No. _____

| | | | | | | | | | |
|----|-------|---|--|--|--|--|--|--|--|
| 金額 | 1,000 | 円 | | | | | | | |
|----|-------|---|--|--|--|--|--|--|--|

内 訳 _____ 但し 領収書 No. _____

現金 _____

小切手 _____

手形 _____

消費税額等(%) _____

消費税額等(%) _____

収入印紙

宮城県 仙台市 泉 区

宮城県 0007 泉 市 参 官 通 9
TEL: 0-5-9-4-82-7658

GR1622

政務活動費実績報告書Ⅱ

領収書貼付用

| | | | | | |
|---------------|--|------------|-------|--------------|-------|
| 会派名 | 無所属 | | 整理番号 | | |
| 領収書番号 | 6 | 代表者 確認日 | 3月30日 | 経理責任 者確認日 | 3月30日 |
| 支出日 | 2022/7/14(木) ~ | | | | |
| 項目 (○を付ける) | 1 調査研究費 2 研修費 3 会議費 4 資料作成費 5 資料購入費 6 広報広聴費 7 要請・陳情活動費 8 事務費 9 人件費 | | | | |
| 支出目的 | 会派視察夕食代 | | | | |
| 支出金額 | 3,208 円 | | | 減額前(按分前)金額 | |
| 支払先 | 領収書通り | | | | |
| 支出内容 | (品名等を具体的に) 会派視察夕食代 | | | | |
| 備考 | | | | | |

領収書添付

領 収 証

無所属 様 No. _____

★ 3,208-

内訳

現金 _____

小切手 /

手形 /

消費税(10%) _____

消費税(8%) _____

内税額計 _____

但 食事代

2022年 7月14日 上記正に領収いたしました

登録番号 _____

取入印紙

政務活動費実績報告書Ⅱ

領収書貼付用

| | | | | | |
|---------------|---|------------|-------|--------------|-------|
| 会派名 | 無所属 | | 整理番号 | | |
| 領収書番号 | 7 | 代表者 確認日 | 3月30日 | 経理責任 者確認日 | 3月30日 |
| 支出日 | 2022/7/14(木) ~ | | | | |
| 項目 (○を付ける) | 1 調査研究費 2 研修費 3 会議費 4 資料作成費 5 資料購入費 6 広報広聴費 7 要請・陳情活動費 8 事務費 9 人件費 | | | | |
| 支出目的 | 会派視察宿泊代 | | | | |
| 支出金額 | 12,000 円 | | | 減額前(按分前)金額 | |
| 支払先 | 領収書通り | | | | |
| 支出内容 | (品名等を具体的に) 会派視察宿泊代 | | | | |
| 備考 | | | | | |
| 領収書添付 | | | | | |

No 202207140225

領収書
(RECEIPT)

| | | |
|-------------|-----|---|
| お名前 NAME | 無所属 | 様 |
|-------------|-----|---|

| | |
|---------------|------------|
| 発行日 ISSUED | 2022/07/15 |
|---------------|------------|

| | |
|---------------------|--------|
| 領収金額 BALANCE DUE | 12,000 |
|---------------------|--------|

(上記金額には消費税が含まれております)

ドリーミーPREMIUM名古屋栄
〒460-0003 愛知県名古屋市中区錦2丁目20番1号
TEL 052-231-5489 FAX 052-231-9933
<http://www.hotelespa.net/dorruyinn/>

(内消費税 Con.Tax ¥1,090) (軽減税率対象額 ¥0)
(標準税率対象額 ¥12,000) (経過措置対象額 ¥0)

請求明細書
(STATEMENT)

| | | |
|-------------|-----|---|
| お名前 NAME | 無所属 | 様 |
|-------------|-----|---|

| 部屋番号 ROOM NO. | 到着日 ARRIVAL | 出発日 DEPARTURE | 発行日 ISSUED | 宿泊人数 PERSON |
|------------------|----------------|------------------|---------------|----------------|
| 1014 | 22/07/14 | 22/07/15 | 2022/07/15 | 1 |

| 日付 DATE | 摘要 DESCRIPTION | 金額 AMOUNT | お支払 BALANCE |
|------------|-------------------|----------------------|-----------------------|
| 07/14 | チェックイン精算(現金) | | 12,000 |
| 07/14 | 宿泊費 | 12,000 | |
| | | 利用金額 TOTAL AMOUNT | 支払金額 TOTAL BALANCE |
| | | 12,000 | 12,000 |
| | | 請求残高 BALANCE DUE | 0 |

No. 202207140225 -025 -751

ご署名

会社名

(内消費税 Con.Tax ¥1,090)
(標準税率対象額 ¥12,000)
(軽減税率対象額 ¥0)
(経過措置対象額 ¥0)

政務活動費実績報告書Ⅱ

領収書貼付用

| | | | | | |
|--------------------|----------------|------------|------------|--------------|---------|
| 会派名 | 無所属 | | 整理番号 | | |
| 領収書番号 | 8 | 代表者 確認日 | 3月30日 | 経理責任 者確認日 | 3月30日 |
| 支出日 | 2022/7/15(金) ~ | | | | |
| 項目 (○を付ける) | 1 調査研究費 | 2 研修費 | 3 会議費 | 4 資料作成費 | 5 資料購入費 |
| | 6 広報広聴費 | 7 要請・陳情活動費 | 8 事務費 | 9 人件費 | |
| 支出目的 | 会派視察昼食代 | | | | |
| 支出金額 | 1,100 円 | | 減額前(按分前)金額 | | |
| 支払先 | 領収書通り | | | | |
| 支出内容 (品名等を具体的に) | 会派視察昼食代 | | | | |
| 備考 | | | | | |
| 領収書添付 | | | | | |

無所属 様

領 収 証

2022年 7月15日(金)

¥1,100-

預/現計 ¥1,100
(消費税等

100円を含みます)

但し、飲食代として
三河開化亭 豊橋カルミア店
愛知県豊橋市花田町西宿無番地 カルミア1F
0532-56-2234

担当者

0001-4367

★★ 令領収証正印田 ★★
2022年 7月15日(金)11時57分000101

開化亭つけめん ¥1,100内

小計額 ¥1,100
(10%内税対象 ¥1,100)
(10%内税課税 ¥100)
(消費税等 ¥100)
合計 ¥1,100
合計点数 1点
丁印は軽減税率適用商品

* 財布等で保管戴く場合、印紙面で内側に折って保管願います。

政務活動費実績報告書Ⅱ

領収書貼付用

| | | | | | |
|---------------|---|------------|-------|--------------|-------|
| 会派名 | 無所属 | | 整理番号 | | |
| 領収書番号 | 9 | 代表者 確認日 | 3月30日 | 経理責任 者確認日 | 3月30日 |
| 支出日 | 2022/10/11(火) ~ | | | | |
| 項目 (○を付ける) | 1 調査研究費 2 研修費 3 会議費 4 資料作成費 5 資料購入費 6 広報広聴費 7 要請・陳情活動費 8 事務費 9 人件費 | | | | |
| 支出目的 | ゼンリン地図代 | | | | |
| 支出金額 | 18,700 円 | | | 減額前(按分前)金額 | |
| 支払先 | 領収書通り | | | | |
| 支出内容 | (品名等を具体的に) ゼンリン地図代 | | | | |
| 備考 | | | | | |
| 領収書添付 | | | | | |

東京朝日ビルディング
東京都墨田区東向島3-10-5

電話：03-3612-5191 内線#2

2022年10月11日(火) 16:50 費013

お客様控えが貼付済み

お客様控え

掘吉彰 様

¥18,700-

払込先名 センリンストップ(SB)
インフォサービス株式会社
お客様用連絡先
0120-210-616

払込票番号
7234-18032-2437

2022年10月11日

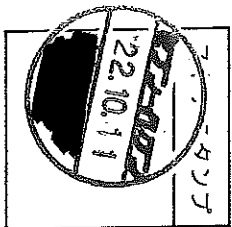

- 商品・サービス等の提供方法は払込先より案内されており、必ずこの領収書が必要になる場合もあります。
- 注文内容についてのお問合せや変更・取消・返品・返金等は、上記のお客様用連絡先にお問合せ下さい。
- 本票を保管頂く場合は、印刷面を内側に折り、保管をお願いします。

納品書



No. F22100003283

無所属 様
 お客様コードNO. 755833542
 〒 東京都墨田区

2022年10月12日

株式会社 ゼン

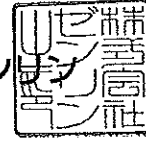

〒101-0063
 東京都千代田区神田淡路町2-101 ワテラストワー12階
 TEL 0120-210-616

TEL:

下記のとおり納品致しますのでご査収ください。

注文書番号 1291782

合計金額 ¥0- (消費税等込み)

| 商品名 | 種別 | 単価 | 数量 | 金額 |
|---------------------------|----|--------|----|--------|
| 東京都墨田区 202210 [131070111] | | 17,000 | 1 | 17,000 |
| | | | | |
| | | | | |
| | | | | |
| | | | | |
| | | | | |
| | | | | |
| | | | | |
| | | | | |
| **小計** | | | | 17,000 |

| 御買上金額 | 消費税 | 御買上合計金額 | 御入金額 | 御請求額 |
|--------|-------|---------|--------|------|
| 17,000 | 1,700 | 18,700 | 18,700 | 0 |

【備考】

支払方法：コンビニ決済

本伝票に記載されましたお客様の個人情報は、アフターサービス、各種キャンペーンのご案内のために利用させていただきます。

政務活動費実績報告書Ⅱ

領収書貼付用

| | | | | | |
|---------------|--|------------|-------|--------------|-------|
| 会派名 | 無所属 | | 整理番号 | | |
| 領収書番号 | 10 | 代表者 確認日 | 3月30日 | 経理責任 者確認日 | 3月30日 |
| 支出日 | 2022// 12/14 ~ 12/23 | | | | |
| 項目 (Oを付ける) | 1 調査研究費 2 研修費 3 会議費 4 資料作成費 5 資料購入費 6 広報(広)聴費 7 要請・陳情活動費 8 事務費 9 人件費 | | | | |
| 支出目的 | 会派報印刷、ポスティング費用 | | | | |
| 支出金額 | 302,252 円 | | | 減額前(按分前)金額 | |
| 支払先 | 領収書通り | | | | |
| 支出内容 | (品名等を具体的に) 会派報印刷、ポスティング費用 | | | | |
| 備考 | | | | | |
| 領収書添付 | | | | | |

領収証

お客様ID
10784

お取引ID
2689955

無所属

様

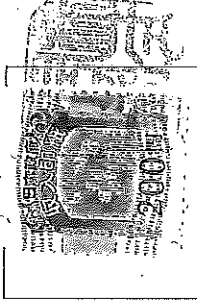

| 依頼内容 | 仕様 | 数量 | 単価 | 金額 |
|--------|--------------------------|-------|-----|------------|
| 印刷 | コート90kg 両面カラー 3営業日+配送日1日 | 30250 | 2.5 | ¥75,625.0 |
| 折加工 | 巻き三つ折り加工 加工期間3日間 | 30250 | 0.8 | ¥24,200.0 |
| ホステイング | 墨田区指定地域 配布期間:12/20~ | 30250 | 3.8 | ¥114,950.0 |

明細小計

¥214,775.0

消費税 10%

¥21,477.5

¥0

金額

¥236,252

2022年12月14日 上記正に領収いたしました。

株式会社アト

〒102-0088

東京都千代田区麹町6-6-2

番町麹町ビルディング5F WeWork 麹町

TEL 03-5326-8500 FAX 03-6368-5000

受付担当

領収証

お客様ID
10784

お取引ID
2689954

無所属

様

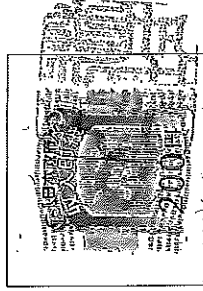

| 依頼内容 | 仕様 | 数量 | 単価 | 金額 |
|--------|--------------------|----|-------|-----------|
| デザイン作成 | 画面カラー ※画像、文言は御支給想定 | 2 | 30000 | ¥60,000.0 |

明細小計 ¥60,000.0

消費税 10% ¥6,000.0

¥0

金額 ¥66,000

2022年12月23日 上記正に領収いたしました。

株式会社アト

〒102-0083

東京都千代田区麹町6-6-2

番町麹町ビルディング5F WeWork 麹町

TEL 03-5326-8500 FAX 03-6368-5000

受付担当

ご請求書

| | |
|-------|---------|
| お客様ID | お取引コード |
| 10784 | 2689955 |



無所属 堀よしあき

御中

堀よしあき 様



株式会社 アト

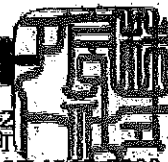

〒102-0083 東京都千代田区麹町6-6-2
 番町麹町ビルディング5F WeWork麹町
 【TEL】03-5326-8500 【FAX】03-6368-5000
 【URL】www.ato-co.jp 【MAIL】info@ato-co.jp
 営業担当

| 依頼内容 | 商品名 | 仕様 | 数量 | 単価 | 金額 |
|-------|----------------|---------------------------------|-------|-----|------------|
| 印刷 | 無所属墨田区議会REPORT | A4 コート90kg 両面カラー 3営業日+配送日1日 | 30250 | 2.5 | ¥75,625.0 |
| 折加工 | 無所属墨田区議会REPORT | A4 巻き三つ折り加工 加工期間3日間 | 30250 | 0.8 | ¥24,200.0 |
| ポストイン | 無所属墨田区議会REPORT | A4 三つ折り 軒並み配布 墨田区全域 配布期間:12/20~ | 30250 | 3.8 | ¥114,950.0 |

備考:

- 他社様広告物との同配になります。
- 期間内での配布になり、毎日配布を行うわけではありません。
- 初日に配布しない場合もございます。
- 天候不順などで延期になる場合があります。
- 残部発生時は周辺エリアに拡張いたします。
- 前入金でのお取引になります。
- 世帯数に対して約7割の配布になります。セキュリティの高い物件は投函いたしません。

| | |
|------------|-----------------|
| 明細小計 | ¥214,775.0 |
| 消費税 10% | ¥21,477.5 |
| | ¥0 |
| 入金済額 | ¥0 |
| 合計額 | ¥236,252 |

この度は弊社をご利用いただき、誠にありがとうございました。

上記の通りご請求申し上げます。

またのご利用、心よりお待ちしております。

※お振込名義が貴社名と異なる場合は、担当者にお申し付け下さいます様、お願い申し上げます。

お振込先 三菱UFJ銀行 新宿新都心支店 普通預金 4629469 口座名義 株式会社アト
 みずほ銀行 新宿南口支店 普通預金 1937526 口座名義 株式会社アト

お支払期限日 2022年12月15日

大変お手数ではございますが、お振込み手数料は御社にてご負担下さいますよう、お願い申し上げます。 発行日 2022年12月5日

ご請求書

| | |
|-------|---------|
| お客様ID | お取引コード |
| 10784 | 2689954 |

無所属 堀よしあき

御中

堀よしあき 様



株式会社



〒102-0083 東京都千代田区麹町6-6-2
番町麹町ビルディング5F WeWork麹町
【TEL】03-5326-8500 【FAX】03-6368-5000
【URL】www.ato-co.jp 【MAIL】info@ato-co.jp
営業担当

| 依頼内容 | 商品名 | 仕様 | 数量 | 単価 | 金額 |
|--------|----------------|-----------------------|----|-------|-----------|
| デザイン作成 | 無所属墨田区議会REPORT | A4 両面カラー ※画像、文言は御支給想定 | 2 | 30000 | ¥60,000.0 |

備考:
・他社様広告物との同配になります。
・期間内での配布になり、毎日配布を行うわけではありません。
・初日に配布しない場合もございます。
・天候不順などで延期になる場合があります。
・残部発生時は周辺エリアに拡張いたします。
・前入金でのお取引になります。
・世帯数に対して約7割の配布になります。セキュリティの高い物件は投函いたします。

| | |
|------------|----------------|
| 明細小計 | ¥60,000.0 |
| 消費税 10% | ¥6,000.0 |
| | ¥0 |
| 入金済額 | ¥0 |
| 合計額 | ¥66,000 |

この度は弊社をご利用いただき、誠にありがとうございました。
上記の通りご請求申し上げます。
またのご利用、心よりお待ちしております。

※お振込名義が貴社名と異なる場合は、担当者にお申し付け下さいませ、お願い申し上げます。

お振込先 三菱UFJ銀行 新宿新都心支店 普通預金 4629469 口座名義 株式会社アト
みずほ銀行 新宿南口支店 普通預金 1937526 口座名義 株式会社アト
お支払期限日 2022年12月26日

大変お手数ではございますが、お振込み手数料は御社にてご負担下さいますよう、お願い申し上げます。 発行日 2022年12月14日

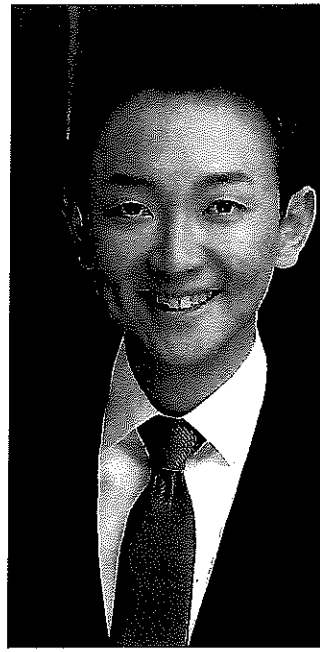

無所属

墨田区議会
REPORT
議会報告

墨田区議会議員

堀よしあき

(発行) 無所属 東京都墨田区吾妻橋1-23-20 発行責任者:堀よしあき

決算特別委員会

■ ふるさと納税について

質問 今、墨田区のふるさと納税が好調で、昨年度も当初の見積もりよりも多額になり年間で9億円ぐらゐの寄付があり、最終的には北斎基金の積立金が約24億円となった。今年度末にはどのくらいの金額になると想定されているのか。

答弁 寄付額に関しては、9月末時点で1億9000万円となっていて、今後より伸びると思うので、年度末にはかなりの金額、今年度以上に上がっていくと認識をしております。

質問 このふるさと納税を活用した北斎基金の目的の大きな一つに、北斎美術館の大規模修繕費というものがある。北斎美術館は特殊な形をしており、大規模修繕費は相当膨らむと思うが、現時点でどのくらいの額が必要であると想定されているのか。

答弁 建設にかかった費用はおおよそ34億円であり、今後色々変化はしていくところもあるかと思いますが、現時点では建設費用ぐらゐは必要と認識をしております。

質問 答弁でも34億円というお話があったが、目標額は目前に迫って来た。そうすると、今後ふるさと納税の仕組みがいつまで続くか分からないが、今のままの数字を順調に推移すれば、あとどのくらいで一応目標額である34億円に到達するのか。早ければ今年度中に到達するという認識で良いのか。

答弁 そのような見立てを持っております。

質問 ここから提案となるが、北斎美術館の方はまだ大規模修繕まで時間はあるし、基金もここまで順調に推移しているの、それほど心配していないが、改修が目前に迫っていて、その費用も約50億円かかる大きな問題を抱えている、トリフォニーホールにも、このふるさと納税の仕組みって使えないかという点だ。やり方は色々考えないといけないと思うが、やはり約50億円という改修費に関しては、区民の方にもしっかりと理解してもらえるような区側の姿勢も大切だと思っている。是非、トリフォニーホールも、ふるさと納税の対象に加える事を求めるが、その点の見解を伺う。

答弁 トリフォニーホールの工事費については、今後、市場の問題であるとか、詳細な改修計画なり、改修設計をしていく中で、当然金額が出てきますので、精査していきたいと思っております。それから、トリフォニーホールの改修費に北斎基金等の活用という話は今のところそういう制度になっていませんが、検討させて頂いたところでございますので、堀委員のアイデアという事で受け止めさせて頂きたいと思っております。

■ 向島・本所両保健センターの跡地活用について

質問 いよいよ、令和6年度より新保健センターが開設するわけだが、これは3年前からも繰り返し訴えているが、新保健センター設置後の向島・本所両保健センターの跡地活用については話が進んでいて、跡地活用の方策は固まっているのか。

※原稿の質問、答弁は議事録から要約したものです。(裏面へ続く)

答弁 両保健センターにつきまして、まず本所保健センターについては保育園が併設しており、当該建物を老朽化ということの中では本所保健センターを解体していかなくてはいけないんですが、これを保育園と一緒に解体するというのは現実的に無理ということで、保育園の今後の在り方、保育園が一旦移動しないと建物自体を壊せませんので、そういうところの検討をする必要があると考えております。向島保健センターにつきましても、都から無償譲渡の時に負担付贈与で用途指定されておりまして、福祉的な活用ということで考えているところなんですけど、これもそのときの行政需要も踏まえて取り組んでいきたいと考えております。

質問 ご答弁があったように、この土地ってかなり複雑で、また用途制限もある中で、これは1、2年で答えが出る話じゃないから3年前から繰り返し提案していたわけだが、今のままだと、新保健センターに移転して、向島・本所両保健センターが使われない期間というのは生じてしまうという認識で良いのか。当初の答弁だと、このぐらいの時期には示してもらえるのかなと思っていたが、その点を確認したい。

答弁 この間、私も答弁しているところなんですけど、そのときの行政需要、例えば新保健センターが移転して、令和6年度以降、令和7年度の行政需要というところでは、例えばこの間の学童クラブの定員がないというようなものが引き続きあれば、そういう形でも活用できるのではないかとということで調整していきたいと考えております。

■ 公共施設等整備基金について

質問 公共施設等整備基金に関しては、現行の墨田区基本計画期間中に約60億円を繰り入れるなど、老朽化が進んだ施設の将来的な改築や大規模修繕に備える必要があるため、可能な限り現状の残高の積み増しに努めるとしているが、少し抽象

的な表現という印象を持っている。次期墨田区基本計画においては更に踏み込み、例えば年度ごとの具体的な目標額の設定も必要になっていくかと思うが、その点はどう考えているのか。

答弁 次期墨田区基本計画を定めるに当たりましては、改めて財政推計をやらせて頂きます。その時に、財政上の観点ですと、どの年度にどの程度の支出があるというのを積み上げていくので、ある程度その年度間の計画というのは作らせて頂く予定としております。

質問 公共施設の建替え費用等の試算がある程度できれば、その上で一般財源や起債の使い方も示し、そこから逆算できるであろう公共施設等整備基金の目標額も示すべきだと思う。その作業を行わない限り、可能な限り積み増しますという、現行の目標みたいな抽象的な表現になってしまうのではないかという事を懸念している。こういう指摘をするのも、墨田区の財政状況では一度に多くの基金を積み込むことは困難であり、毎年度確実な積立が必要となる中で、年度ごとの公共施設等整備基金の詳細な目標額の設定は極めて重要だと判断するが、改めて答弁を求める。

答弁 次期墨田区基本計画を作成する際、財政推計の中では改めて積み上げ等を行いまして、その中で確定的になっている部分がありましたら、委員ご指摘のような形で、目標額というのを設定する事が可能になるかと思えます。それについては、今後学校施設、その他の公共施設もございまして、そういったところに改修・改築計画、そちらの状況も踏まえながら、その時に改めて判断をさせて頂きたいと考えております。

※原稿の質問、答弁は議事録から要約したものです。

墨田区議会議員 堀 よしあき

[プロフィール]

- 1987年8月9日生まれ(35歳)
- 2015年4月 墨田区議会議員 初当選
- 玉川大学卒業 JR東日本グループ出身
- 2019年4月 墨田区議会議員 2期目当選
- 所属 決算特別委員会副委員長 地域産業都市委員会 議会改革特別委員会
町会・自治会振興特別委員会



政務活動費実績報告書Ⅱ

領収書貼付用

| | | | | | |
|---------------|---|------------|-------|--------------|-------|
| 会派名 | 無所属 | | 整理番号 | | |
| 領収書番号 | 11 | 代表者 確認日 | 3月30日 | 経理責任 者確認日 | 3月30日 |
| 支出日 | 2023/1/8(日) ~ | | | | |
| 項目 (○を付ける) | 1 調査研究費 2 研修費 3 会議費 4 資料作成費 5 資料購入費 6 広報広聴費 7 要請・陳情活動費 ⑧ 事務費 9 人件費 | | | | |
| 支出目的 | iPad購入費 | | | | |
| 支出金額 | 140,690 円 | | | 減額前(按分前)金額 | |
| 支払先 | 領収書通り | | | | |
| 支出内容 | (品名等を具体的に) iPad購入費 | | | | |
| 備考 | | | | | |

領 収 証

No. 005770

2023年 / 月 8日

無所属 様

| | | | | | | | |
|----|--|--|----|----|---|-----|---|
| 金額 | | | 百万 | | 千 | | 円 |
| | | | ¥ | 14 | 0 | 690 | |

(内消費税 ¥12,790-)

但し iPad代として

上記金額正に領収致しました

ドコモショップ八丁堀店

〒104-0032 東京都中央区八丁堀2-23-1

電話 03(3551)2911

ドコモショップ日本橋浜町店

〒103-0014 東京都中央区日本橋蛸薬町2-14-5

電話 03(5614)1046

収入印紙
(金額に応じ)
貼付

担当印



政務活動費実績報告書Ⅱ

領収書貼付用

| | | | | | |
|---------------|---|------------|-------|--------------|-------|
| 会派名 | 無所属 | | 整理番号 | | |
| 領収書番号 | 12 | 代表者 確認日 | 3月30日 | 経理責任 者確認日 | 3月30日 |
| 支出日 | 2023/1/8(日) ~ | | | | |
| 項目 (○を付ける) | 1 調査研究費 2 研修費 3 会議費 4 資料作成費 5 資料購入費 6 広報広聴費 7 要請・陳情活動費 8 事務費 9 人件費 | | | | |
| 支出目的 | 携帯端末代 | | | | |
| 支出金額 | 155,430 円 | | | 減額前(按分前)金額 | |
| 支払先 | 領収書通り | | | | |
| 支出内容 | (品名等を具体的に) 携帯端末代 | | | | |
| 備考 | | | | | |

領 収 証

No. 005769

2023 年 1 月 8 日

無所属 様

| | | | | | | | |
|----|--|--|----|---|---|---|----|
| 金額 | | | 百万 | | 千 | | 円 |
| | | | ¥ | 1 | 5 | 4 | 30 |

(内消費税 ¥ 14,130 -)

但し 携帯端末代として

上記金額正に領収致しました

ドコモショップ八丁堀店

〒104-0032 東京都中央区八丁堀2-23-1

電話 03(3551)2911

ドコモショップ日本橋浜町店

〒103-0014 東京都中央区日本橋蛸殻町2-14-5

電話 03(5614)1046

収入印紙
(金額に応じ)
貼付

担当印



政務活動費実績報告書Ⅱ

領収書貼付用

| | | | | | |
|--------------------|---|------------|-------|--------------|-------|
| 会派名 | 無所属 | | 整理番号 | | |
| 領収書番号 | 13 | 代表者 確認日 | 3月30日 | 経理責任 者確認日 | 3月30日 |
| 支出日 | 2023/1/9(月) ~ | | | | |
| 項目 (○を付ける) | 1 調査研究費 2 研修費 3 会議費 4 資料作成費 5 資料購入費 6 広報広聴費 7 要請・陳情活動費 8 事務費 9 人件費 | | | | |
| 支出目的 | iPadキーボード及びケース代 | | | | |
| 支出金額 | 44,800 円 | | | 減額前(按分前)金額 | |
| 支払先 | 領収書通り | | | | |
| 支出内容 (品名等を具体的に) | iPadキーボード及びケース代 | | | | |
| 備考 | | | | | |

領収書添付

領 収 書

No. 8163205

(To) 無所属

様 2023年1月9日

| | | | |
|----|----|-------|----|
| 金額 | 百万 | 千 | 円 |
| | ¥ | 44800 | 00 |

左記の金額正に領収いたしました
We have duly received the following sum

印紙税申告納
付につき四谷
税務署承認済

店舗名 マルチメディアAkiba

内訳

但し (for)

売場名 1F

| | | |
|---------|--------|-----------|
| 税率 10 % | 金額(税込) | ¥44,800 - |
| | 消費税額等 | ¥4,072 - |

iPadキーボード及びケース
代金

レジNo. 1148 レシートNo. 051307

| | | |
|--------|--------|--|
| 税率 8 % | 金額(税込) | |
| | 消費税額等 | |

※ポイントが発生していません。

担当者

www.yodobashi.com

株式会社 **ヨドバシカメラ**
〒160-8486 東京都新宿区新宿5-3-1
ヨドバシホールディングス本社ビル
電話番号 03(5363)1010

| | | | | |
|--|--------------------------------------|---------------------------------------|--------------------------------------|-------------------------------|
| <input checked="" type="checkbox"/> 現金 | <input type="checkbox"/> デビット カード | <input type="checkbox"/> クレジット カード | <input type="checkbox"/> ポイント 充 当 | <input type="checkbox"/> ロー ン |
| <input type="checkbox"/> ギフト カード | <input type="checkbox"/> 銀行振込 | <input type="checkbox"/> 電 子 マネー | | |



政務活動費実績報告書Ⅱ

領収書貼付用

| | | | | | |
|--------------------|---|------------|-------|--------------|-------|
| 会派名 | 無所属 | | 整理番号 | | |
| 領収書番号 | 14 | 代表者 確認日 | 3月30日 | 経理責任 者確認日 | 3月30日 |
| 支出日 | 2023/1/9(月) ~ | | | | |
| 項目 (Oを付ける) | 1 調査研究費 2 研修費 3 会議費 4 資料作成費 5 資料購入費 6 広報広聴費 7 要請・陳情活動費 8 事務費 9 人件費 | | | | |
| 支出目的 | iPad保護フィルム | | | | |
| 支出金額 | 3,980 円 | | | 減額前(按分前)金額 | |
| 支払先 | 領収書通り | | | | |
| 支出内容 (品名等を具体的に) | iPad保護フィルム | | | | |
| 備考 | | | | | |

領収書添付

領 収 書

No. 8163203

(To) 無所属

様 2023年1月9日

| | | | |
|----|----|-----|---|
| 金額 | 百万 | 千 | 円 |
| ¥ | 3 | 980 | 0 |

左記の金額正に領収いたしました
We have duly received the following sum

印紙税申告納
付につき四谷
税務署承認済

店舗名 マチアキ Akiba

内訳

但し (for)

売場名 1F

| | | |
|---------|--------|--------|
| 税率 10 % | 金額(税込) | ¥3980- |
| | 消費税額等 | ¥361- |

iPad 保護フィルム
代り

レジ No. 1112 レシート No. 097666

| | | |
|--------|--------|--|
| 税率 8 % | 金額(税込) | |
| | 消費税額等 | |

※ホケリ口発生しております。

| | | | | |
|------------|-------------|--------------|-------------|-----|
| 現金 | デビット カード | クレジット カード | ポイント 充 当 | ローン |
| ギフト カード | 銀行振込 | 電 子 マネー | | |



www.yodobashi.com

株式会社 ヨドバシカメラ
〒160-8486 東京都新宿区新宿5-3-1
ヨドバシホールディングス本社ビル
電話番号 03(5363)1010



政務活動費実績報告書Ⅱ

領収書貼付用

| | | | | | |
|---------------|---|------------|-------|--------------|-------|
| 会派名 | 無所属 | | 整理番号 | | |
| 領収書番号 | 15 | 代表者 確認日 | 3月30日 | 経理責任 者確認日 | 3月30日 |
| 支出日 | 2023// 3/3 ~ | | | | |
| 項目 (○を付ける) | 1 調査研究費 2 研修費 3 会議費 4 資料作成費 5 資料購入費 6 広報 [○] 費 7 要請・陳情活動費 8 事務費 9 人件費 | | | | |
| 支出目的 | 会派報印刷、ポスティング費用 | | | | |
| 支出金額 | 866,934 円 | | | 減額前(按分前)金額 | |
| 支払先 | 領収書通り | | | | |
| 支出内容 | (品名等を具体的に) 会派報印刷、ポスティング費用 | | | | |
| 備考 | | | | | |
| 領収書添付 | | | | | |

領収証

お客様ID
10784

お取引ID
2695367

無所属

様

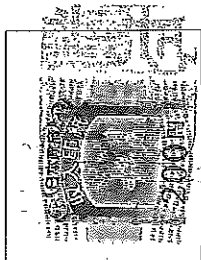

| 依頼内容 | 仕様 | 数量 | 単価 | 金額 |
|-------|------------------------------------|--------|-------|------------|
| ポストイン | 墨田区指定地域 配布期間:3/14-3/31 | 111660 | 3.8 | ¥424,308.0 |
| 印刷 | シート90kg 両面カラー 三つ折り加工 4営業日印刷+加工日2日間 | 111660 | 2.9 | ¥323,814.0 |
| デザイン | 両面カラー ※画像、文言は御支給想定 | 2 | 20000 | ¥40,000.0 |

明細小計

¥788,122.0

消費税 10%

¥78,812.2

¥0

金額

¥866,934

2023年3月3日 上記正に領収いたしました。

株式会社アト

〒102-0083

東京都千代田区麹町6-6-2
番町麹町ビルディング5F WeWork 麹町

TEL 03-5326-8500 FAX 03-6368-5000

受付担当

ご請求書

| | |
|-------|---------|
| お客様ID | お取引コード |
| 10784 | 2695367 |

無所属 堀よしあき

御中

堀よしあき 様



株式会社



〒102-0083 東京都千代田区麹町6-6-2
 番町麹町ビルディング5F WeWork麹町
 【TEL】03-5326-8500 【FAX】03-5368-5000
 【URL】www.ato-co.jp 【MAIL】info@ato-co.jp
 営業担当

| 依頼内容 | 商品名 | 仕様 | 数量 | 単価 | 金額 |
|--------|----------------|--|--------|-------|------------|
| ポスティング | 無所属墨田区議会REPORT | A4 三つ折り 軒並配布 墨田区指定地域 配布期間:3/14-3/31 | 111660 | 3.8 | ¥424,308.0 |
| 印刷 | 無所属墨田区議会REPORT | A4 三つ折り コート90kg 両面カラー 三つ折り加工 4営業日印刷+加工日2日間 | 111660 | 2.9 | ¥323,814.0 |
| デザイン | 無所属墨田区議会REPORT | A4 両面カラー ※画像、文言は御支給想定 | 2 | 20000 | ¥40,000.0 |

備考:

- ・他社様広告物との同配になります。
- ・期間内での配布になり、毎日配布を行うわけではありません。
- ・初日に配布しない場合もございます。
- ・天候不順などで延期になる場合があります。
- ・残部発生時は周辺エリアに拡張いたします。
- ・前入金でのお取引になります。
- ・世帯数に対して約7割の配布になります。セキュリティの高い物件は投函いたします。

明細小計 ¥788,122.0

消費税 10% ¥78,812.2

¥0

入金済額 ¥0

合計額 ¥866,934

この度は弊社をご利用いただき、誠にありがとうございました。

上記の通りご請求申し上げます。

またのご利用、心よりお待ちしております。

※お振込名義が貴社名と異なる場合は、担当者にお申し付け下さいます様、お願い申し上げます。

お振込先 三菱UFJ銀行 新宿新都心支店 普通預金 4629469 口座名義 株式会社アト
 みずほ銀行 新宿南口支店 普通預金 1937526 口座名義 株式会社アト
 お支払期限日 2023年3月7日

大変お手数ではございますが、お振込み手数料は御社にてご負担下さいますよう、お願い申し上げます。 発行日 2023年3月3日

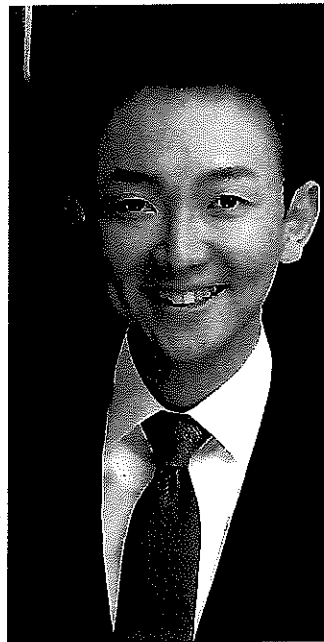

無所属

墨田区議会
REPORT
議会報告

墨田区議会議員

堀よしあき

(発行) 無所属 東京都墨田区吾妻橋1-23-20 発行責任者・堀よしあき

令和4年度2月議会一般質問

令和5年度の予算額について

堀よしあき質問 昨年に出された令和5年度の予算の見積もりについての依命通達では、「行財政改革の視点をもって、全ての事業において、事業の存廃も含めた徹底した見直し・再構築を行うとともに、これまで以上の創意工夫による事業執行の効率化等により、歳出額の圧縮を図り、最少の経費で最大の政策効果を挙げること。」としていたが、結果として前年度と同様に一般会計、特別会計ともに増額で、依命通達との印象とは少し異なり、過去最大規模の予算総額となったが、依命通達と令和5年度の予算案の整合性についてはどのようなご所見を持たれているのか。また、行財政改革の視点を持ち、事業の見直しや効率化、更には歳出額の圧縮を掲げている中で、こういった箇所において依命通達の方針が反映されているのか。

山本区長答弁 令和5年度予算は基本計画の中間改定における財政推計をふまえ、主要な公共施設等整備事業や、コロナ禍からの社会経済活動の回復などの区政の喫緊の課題に対し、優先的に

財源を振り向けた。また、行財政改革の視点から事業の徹底した見直し・再構築を行ったうえで、業務の民間委託等、民間活力の活用を一層推進することなどにより、歳出額の圧縮に努めたほか、DXの視点を積極的に取り入れ、業務の効率化を図った。一方で、基本計画事業である、鉄道立体化事業や新保健施設等複合施設の整備などによる投資的経費の増や、国の財源を活用する出産・子育て応援交付金などの子育て支援経費の増などもあり、過去最大の予算規模となっている。

キャッシュレス決済促進・ポイント還元事業について

堀よしあき質問 新型コロナウイルス感染症の拡大により、非接触型の対応、またコロナ禍において疲弊した経済対策を念頭に、この間4回に渡りキャッシュレス決済促進・ポイント還元事業を展開してきた。第三弾では、一回実施するにあたり負担額が約4億円であるのに対し、約20億円の消費喚起効果があり、経済対策としても高く評価する事業である。一方で、この事業の出口戦略につ

※原稿の質問、答弁は議事録から要約したものです。(裏面へ続く)

いては、どのような方針を持たれているのか。あくまでもコロナ対策、またはキャッシュレス決済促進という一時的な事業なのか、はたまた投入額の5倍から6倍の消費喚起効果があるという側面から、今後も継続的に区内の個店の活性化に繋がるとの判断から継続的に実施していく事業なのか、区側の基本的な考えを伺う。

山本区長答弁 キャッシュレス決済促進・ポイント還元事業の今後の考え方については、新型コロナウイルス感染症により、多大な影響を受けた区内事業者の支援を主な目的として実施してきたが、未だに厳しい経営環境が続いていることから、来年度は、これに加え、観光回遊を促すパルウォークを連携する形での予算を計上している。本事業の継続的な実施には、多額の経費が必要となることから、財源も含め、適宜適切に判断していきたいと考えている。

■ 未利用公有地の活用について

堀よしあき質問 この間も、区が保有する未利用公有地の活用については可能な限り早期に結論を出し、区の歳入の確保に努めるべきだと繰り返し訴えて来た。旧墨田清掃事務所亀沢待機所の跡地活用についてはどのように考えているのか。今年度は、すみだ清掃事務所分室の仮移転先とし

て使用されていたが、この移転先としての利用も今年度で終了することになる。同施設の立地は両国国技館のお膝元でもあり、また、昨年4月に墨田区と日本相撲協会との間で、包括連携協定を結び、これまで以上に深い連携が求められる中で、定期借地権等の活用や売却も視野に入れ、相撲部屋の誘致を目指すことは、立地的な側面や、歳入の確保、また相撲協会との連携協定の三つにおいても有効な手段ではないかと思うが、区の考えを伺う。

山本区長答弁 旧すみだ清掃事務所亀沢待機所の跡地活用については、すみだ清掃事務所分室の仮移転先としての使用が終了後、行政財産の用途を廃止し、普通財産とする予定である。当該地は清澄通りに面し、大江戸線両国駅前という交通利便性も高い場所であるとともに、周囲に観光施設も多いことから、ご提案の相撲部屋の誘致を含め、有効な活用策を検討していく。

※原稿の質問、答弁は議事録から要約したものです。

墨田区議会議員 堀 よしあき

[プロフィール]

- 1987年8月9日生まれ(35歳)
- 2015年4月 墨田区議会議員 初当選
- 玉川大学卒業 JR東日本グループ出身
- 2019年4月 墨田区議会議員 2期目当選
- 所属 地域産業都市委員会 議会改革特別委員会 町会・自治会振興特別委員会



備品台帳

項目：事務費

| 備品番号 | 品名 | 規格 | 金額(円) | 数量 (台・個) | 取得日 消滅日 | 処理区分 (購入・リース) | 会派名 設置場所等 (使用者等) | 無所属 | |
|------|--------|--------------|---------|-------------|------------|------------------|------------------------|-----------------------|----|
| | | | | | | | | 購入先等 (社名、住所、電話番号等) | 備考 |
| 1 | ノートPC | hp ENVY x360 | 159,280 | 1 | 2021.12.30 | 購入 | 会派控室 | 株式会社ヨドバシカメラ | |
| | | | | | | リース | | | |
| 2 | ipad | ipadpro | 140,690 | 1 | 2023.1.8 | 購入 | 会派控室 | ドコモショップ日本橋浜町店 | |
| | | | | | | リース | | | |
| 3 | iphone | iphone14 | 155,430 | 1 | 2013.1.8 | 購入 | 会派控室 | ドコモショップ日ノ | |
| | | | | | | リース | | | |
| | | | | | | 購入 | | | |
| | | | | | | リース | | | |
| | | | | | | 購入 | | | |
| | | | | | | リース | | | |
| | | | | | | 購入 | | | |
| | | | | | | リース | | | |
| | | | | | | 購入 | | | |
| | | | | | | リース | | | |
| | | | | | | 購入 | | | |
| | | | | | | リース | | | |
| | | | | | | 購入 | | | |
| | | | | | | リース | | | |