

墨田区のお知らせ

NO.1857

2017年(平成29年) 6/11



つながる 墨田区

毎月1日・11日・21日発行

- ◆2面以降の主な内容
- 2・3面・・・平成28年度下半期財政状況
- 4・5面・・・区議会議長・副議長、区議会議員選出監査委員
- 5～8面・・・講座・教室・催し・募集

すみだ

発行：墨田区(広報広聴担当) ☎5608-1111代表 〒130-8640墨田区吾妻橋一丁目23番20号

<http://www.city.sumida.lg.jp/>

環境のためにできること

より良い地球環境を、子や孫たち、さらにはその先の世代へと引き継ぐことは、現代に生きる私たちの使命です。さあ、私たち一人ひとりが環境のためにできることを考え、実践しましょう。

[問合せ]環境保全課環境管理担当 ☎5608-6207



日々の暮らしを総点検 省エネ

- ▶「エコライフサポーター」活動への参加
- ▶地球温暖化防止設備(太陽光パネル、住宅エネルギー管理システム“HEMS”等)の導入など



エコライフサポーター

[問合せ]環境保全課環境管理担当 ☎5608-6207

暮らしに3Rを ごみの減量

- ▶ごみを出さないこと(Reduce)・再利用(Reuse)・再資源化(Recycle)の徹底
- ▶集団回収・古着回収等への参加 など



古着回収

[問合せ]すみだ清掃事務所 ☎3613-2228

私たちができること

各種支援や助成制度があります。詳細は、お問い合わせください。

その水まだまだ使えます 節水



雨水タンク

- ▶雨水タンクの設置・活用
- ▶風呂の残り湯を洗濯に使う、水道はこまめに止める など

[問合せ]環境保全課指導調査担当 ☎5608-6210

まちは百花園 緑化推進



ハンギングバスケット

- ▶緑のカーテンの育成
- ▶「緑と花のサポーター」活動や「まちなか緑化」への参加 など

[問合せ]環境保全課緑化推進担当 ☎5608-6208

すみだは もっと環境にやさしいまちへ

水素で走る!

燃料電池自動車を導入

区では、燃料電池自動車を導入します。この自動車はガソリンの代わりに、水素と空気中の酸素の化学反応により発生させた電気でモーターを動かし、走行します。今後、この燃料電池自動車を庁有車として活用するほか、イベント等で展示します。ぜひ、ご覧ください。

水素 + 酸素 → 水 (車外へ排出)



二酸化炭素や排気ガスを出さないんだね!

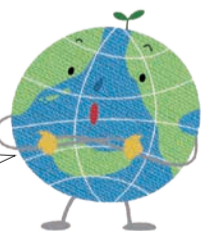

すみだ環境フェアでお披露目!!



皆さんの投票でさらにカッコよく!

すみだ環境フェアでは、燃料電池自動車のお披露目に加え車体のラッピングデザイン案の投票を行います。皆さんの投票で、デザインが決まります!



と き 6月20日(火)～25日(日)の午前10時～午後4時 *20日～23日は展示のみ *最終日は午後3時まで

ところ すみだリバーサイドホール(区役所に併設)ほか

入場料 無料

申込み 期間中、直接会場へ *一部の催しを除く

詳細は区施設で配布中のチラシ、または区ホームページをご覧ください。 *一部の催しについては、本紙6月1日号に掲載

[問合せ]環境保全課環境管理担当 ☎5608-6207

6月24日・25日 水素の力体験コーナー

6月24日・25日 スタンプラリー・エコワークショップ

水素を作ってミニカーや木登り人形を動かそう!



楽しい体験がたくさん!



6月20日～25日 フォトコンテスト

6月20日～25日 トンボフェア

平成28年度下半期 財政状況の公表

区では、区民の皆さんが納めた税金等がどのように役立てられているのかをお知らせするために、区の予算と収入・支出の状況を年2回公表しています。今回は、平成28年度下半期の財政状況をお知らせします。
【問合せ】財政担当 ☎5608-6232

すみだの「夢」実現プロジェクトを中心に、新基本計画を着実に推進

平成28年度下半期は、景気が緩やかに回復する中、各分野における様々な地域活性化施策の効果もあり、区の人口は増加傾向が続きまして。このことから、特別区民税をはじめとする歳入の一部が前年度に比べ増加し、区財政は、収入面で徐々に改善の兆しが見られています。こうした中で、「夢」実現プロジェクトを中心に、新基本計

画に掲げた目標の達成に向け、重点施策に積極的に取り組みました。また、臨時福祉給付金(経済対策分)給付事業費や私立保育所に対する助成費の追加などを補正予算で対応したうえで、予算に計上した事務事業を計画的・効率的に執行することができました。

■28年度 区民1人あたりの予算額(一般会計)

1人あたり 43万5228円	一般会計予算額 1159億2568万円 29年4月1日現在の人口 26万6356人
-------------------	--

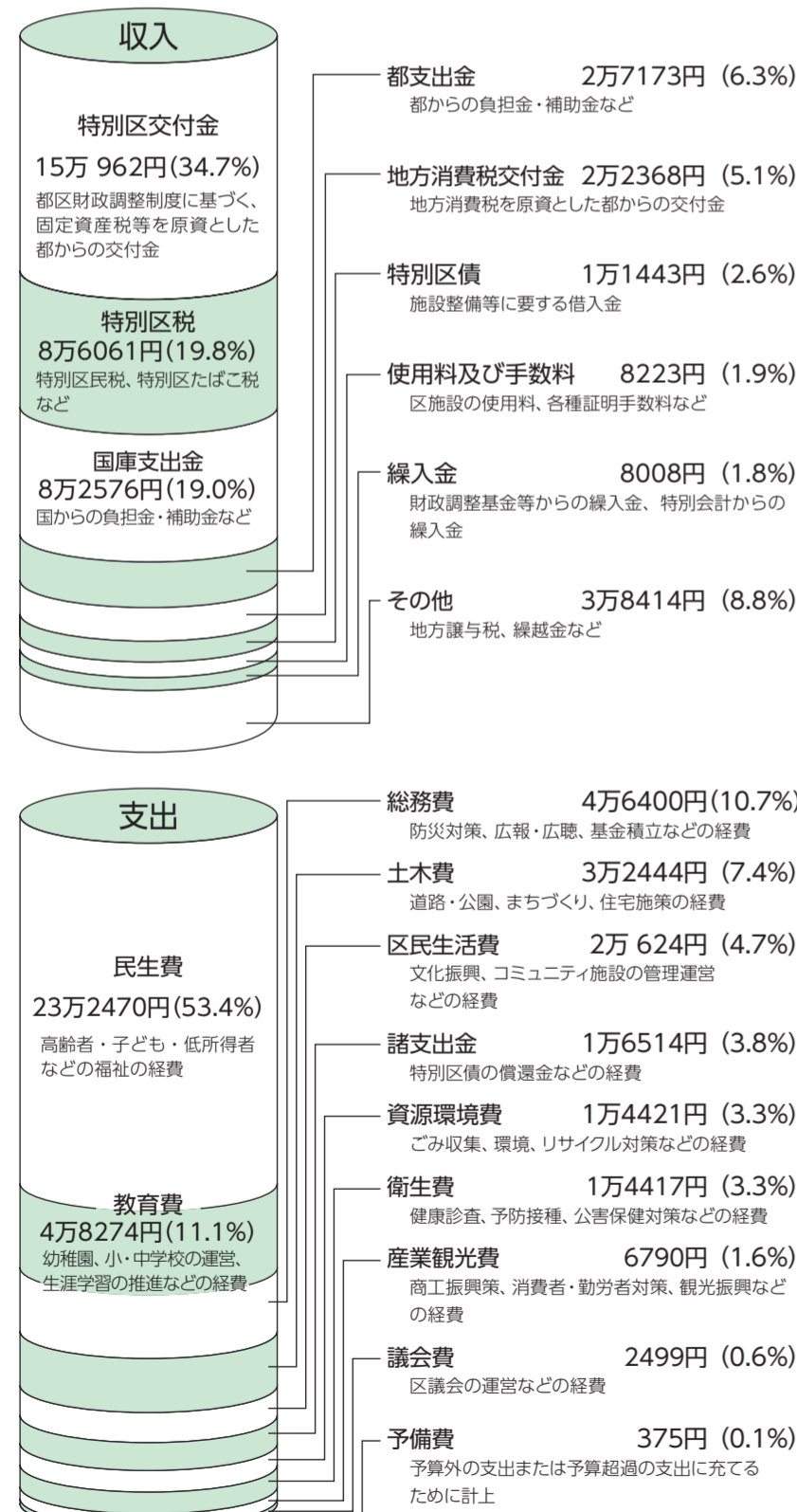

①収入・支出ともに()内の数字は、一般会計予算額に占める比率です。
②一般会計予算額のうち、人件費は188億7048万円(区民1人あたり7万847円)です。

*各表中の数値は、四捨五入により合計額が合わない場合があります。

【HP】区ホームページで検索する場合は、「記事のタイトル」で検索

【広告】初めての方も安心！サポート充実のやさしいスマホ、J:COM MOBILE。詳しくは専用ダイヤルまで ☎0120-938-362(9:00~21:00)

●予算の状況

【一般会計】28年10月1日以降、下表の補正を行った結果、最終予算額は1159億2568万円となりました。

【特別会計】当初予算に必要な補正を行うことにより、最終予算額は、国民健康保険特別会計が347億485万円、介護保険特別会計が192億6472万円、後期高齢者医療特別会計が53億3084万円となりました。

■28年度一般会計の主な補正予算

11月補正…32億6724万円の追加	3月補正…2億1107万円の追加
▶財政調整基金積立金追加	▶職員退職手当追加
▶北斎基金事業費追加	▶財政調整基金積立金追加
▶臨時福祉給付金(経済対策分)給付事業費	▶公共施設整備基金積立金追加
▶小規模保育事業費追加	▶水と緑のまちづくり基金積立金追加
▶障害児通所支援事業費追加	▶協治(ガバナンス)まちづくり推進基金事業費追加
▶私立保育所に対する助成費追加	▶すみだ北斎美術館開設準備経費追加
▶生活保護扶助費追加	▶身障者福祉基金積立金追加
▶小児疾病等の医療給付費追加	▶予防接種費追加
▶新たな産業支援体制の構築経費追加	▶小学校施設維持管理費追加
	▶中学校施設維持管理費追加
	▶幼稚園管理運営費追加
	▶各種事務事業の不用経費の減額

●収入・支出の概況

29年3月31日現在の28年度各会計の予算現額と収支の状況は、下表のとおりです。一般会計の予算現額に対する執行率は、歳入が91.1%、歳出が87.9%となっています。

なお、事務処理手続等の関係で3月末日までに執行できなかったものについては、出納整理期間中(4月1日~5月31日)に執行しました。

■28年度予算の収支の状況(29年3月31日現在)

区分	予算現額	収入額	支出額
一般会計	1174億9015万円	1069億7671万円(91.1%)	1033億620万円(87.9%)
国民健康保険特別会計	347億485万円	308億3229万円(88.8%)	293億7886万円(84.7%)
介護保険特別会計	192億6472万円	184億4522万円(95.7%)	172億5927万円(89.6%)
後期高齢者医療特別会計	53億3084万円	52億6208万円(98.7%)	52億4832万円(98.5%)

①予算現額とは、最終予算額に27年度からの繰越分を加えたものです。27年度からの繰越額は、一般会計で15億6447万円ありました。
②収入額・支出額欄の()内の数字は、それぞれ予算現額に対する割合です。
③各会計の収入・支出ともに出納整理期間中(4月1日~5月31日)に執行・整理を行い、いずれも予算計上額をほぼ達成しています。

●区民負担の概況

区の施策を実施するために必要な財源として、区民の皆さんに税や各種使用料、手数料を負担していただいています。このうち、特別区税の予算現額と収入額は、下表のとおりです。

■28年度特別区税の予算現額と収入額(29年3月31日現在)

内訳	予算現額	収入額	収入率
特別区民税	205億3500万円	182億8707万円	89.1%
軽自動車税	1億800万円	1億547万円	97.7%
特別区たばこ税	22億6800万円	22億5449万円	99.4%
入湯税	1200万円	1346万円	112.2%
合計	229億2300万円	206億6049万円	90.1%

①上記の収入額に加え、出納整理期間中(4月1日~5月31日)にも収入がありました。

●区有財産の現在高

29年3月31日現在の区有財産の現在高は、下のグラフのとおりです。

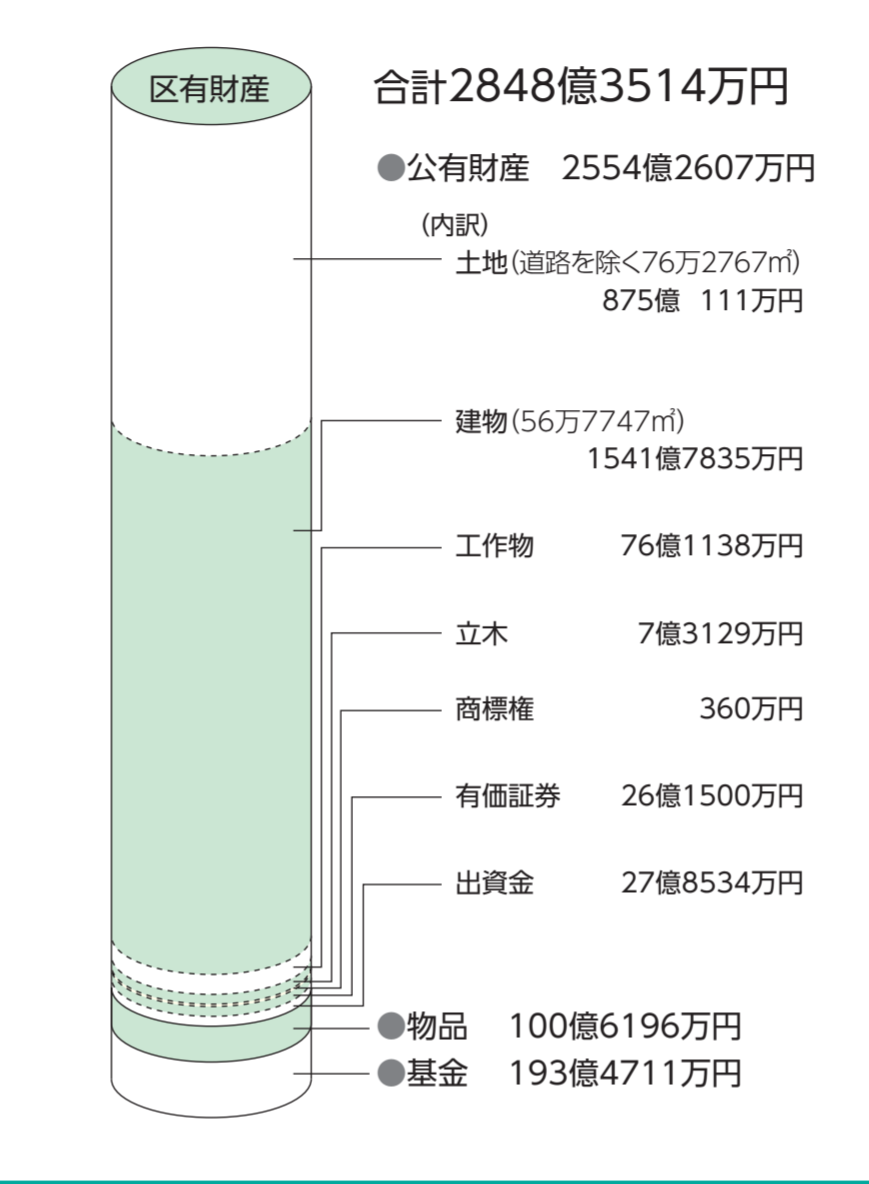

●公債の発行残高

学校施設の整備や、まちづくり事業などの公共施設の整備には、多額の経費がかかります。このため区は、公債(特別区債)を発行し、その財源を確保するとともに、公債の償還を通じて現在から将来にわたる区民の皆さんの世代間の負担の公平化を図っています。各年度末における公債の残高は、下のグラフのとおりです。

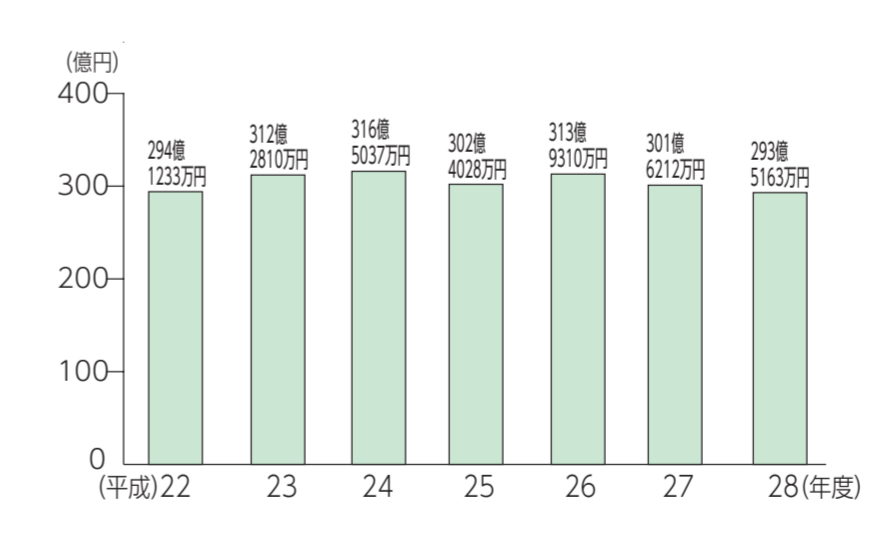

●一時借入金

一時借入金とは、収入と支出の時期の違いにより、事務事業を執行するうえで一時的に資金が不足する場合に、年度内償還を条件として市中銀行などから借り入れる資金のことです。28年度は、この借入れを行う必要がありませんでした。



「すみだの夢」実現に向けた新たなステージを切り拓く予算

平成29年度予算は、「すみだの夢」実現に向けた着実な事業推進により、新たなステージを切り拓く予算として編成し、新基本計画に掲げる各施策の着実な推進を図ります。

このため、選択と集中等による事務事業の見直しや、時代の変化を見据えた新たな施策の推進などにより、更なる行財政改革の推進を図るとともに、区政の課題解決に取り組んでいきますので、区政へのご理解とご協力ををお願いします。

我が国の経済は、景気の一部に弱さが見られるものの、緩やかな回復基調が続いています。一方、区の財政状況は、人口増などにより特別区民税の増収は見られるものの、特別区交付





新たに就任しました
区議会議員・副議長、区議会議員選出監査委員

5月25日に開かれた平成29年第1回墨田区議会臨時会で、議長に沖山 仁氏、副議長に高橋正利氏が選出され、同日付けで就任しました。

また、区議会議員選出の監査委員に木内 清氏が選任同意され、同日付けで就任しました。



沖山 仁 議長



高橋正利 副議長



木内 清 監査委員



手続等をご確認ください
児童手当・児童育成手当

現況届の提出

児童手当・児童育成手当を受けている方へ、今月上旬に現況届のご案内をお送りしました。現況届の提出は、お子さんの養育状況等を確認し、6月分～平成30年5月分の支給の可否を決めるために必要な手続です。提出がない場合、手当が受けられなくなりますので、期限までに提出してください。なお、窓口は混雑することが予想されますので、なるべく郵送でご提出ください。

【提出期限】6月30日(必着)

■6月期分(2月分～5月分)の支給

児童手当・児童育成手当の2月分～5月分を今月中旬に指定の口座へ振り込みます。個別に振り込みの通知はしませんので、通帳記入などをご確認ください。また、6月期分の振り込み後に金融機関・支店・口座番号を変更する場合は、必ず届出をしてください。

【提出先・問合せ】〒130-8640子育て支援課児童手当・医療助成係(区役所4階) ☎5608-6160



保護者の負担を軽減します
私立幼稚園などの保育料等補助金

区では、私立幼稚園等に通園している子どもの保護者に、入園料補助金と保育料補助金(就園奨励費補助金・保護者負担軽減事業費補助金)を交付しています。詳細は問い合わせるか、区ホームページをご覧ください。

【対象】次のすべての要件を満たす方 ▶平成29年4月1日以降、区内に住所がある ▶23年4月2日～27年4月1日生まれの幼児を、私立幼稚園や都知事が認定した幼稚園類似施設(子ども・子育て

支援新制度に移行した幼稚園等を除く)に通園させている ▶入園料および保育料を納めている
【補助金額】▶入園料補助金=園児1人につき4万円 ▶保育料補助金=世帯の特別区民税等の所得割課税額に応じて決定し、通知【補助金交付時期】▶入園料補助金=入園後の最初の保育料補助金に合算して交付 ▶保育料補助金=4か月分まとめて、年3回(8月下旬・12月下旬・30年3月下旬)に分けて交付【申込み】随時、通園している私立幼稚園等へ【問合せ】子ども施設課保育係 ☎5608-1253



お済みですか
MR(麻しん・風しん混合)予防接種

MR第1期の対象者(1歳の子どもの)については1歳の誕生月の前月に、第2期の対象者(幼稚園・保育園等の年長児に相当する年齢の子ども)については3月末に、予防接種予診票等をお送りしています。

麻しん(はしか)は、感染力が非常に強く、かかると重篤な肺炎や脳炎を引き起こすこともあります。まだ接種していない方は、できるだけ早くMR予防接種を受けましょう。

なお、第1期・第2期の各接種期間内に受けることができなかつた方は、救済措置の対象となる場合がありますので、お問い合わせください。

【費用】無料【問合せ】▶保健予防課感染症係 ☎5608-6191 ▶向島保健センター ☎3611-6135 ▶本所保健センター ☎3622-9137



適正な管理をお願いします
貯水槽水道の清掃・点検

ビルや集合住宅等では、水道水を受水槽にためてから、各家庭に供給する貯水槽水道を利用している場合があります。受水槽の水が長時間停滞したり管理が適正でなかったりすると、水質悪化を招きます。貯水槽水道の設置者は、清掃・点検など適正な維持管理をお願いします。特に受水槽の有効容量が10m³を超えるものは水道法による「簡易専用水道」に該当し、登録検査機関による年1回の法定検査等が義務付けられています。

また、生活衛生課では貯水槽水道を利用した水の簡易検査(残留塩素濃度・色度・濁度)および衛生相談を行っています。詳細はお問い合わせください。

【問合せ】生活衛生課生活環境係 ☎5608-6939



納期限までに納めてください
特別区民税・都民税

平成29年度特別区民税・都民税(普通徴収分)の納税通知書をお送りしました。第1期分の納期限は6月30日(金)ですので、税務課(区役所2階)、各出張所・金融機関・コンビニエンスストア、モバイルレジ等で納期限までに納めてください。

また、口座振替をご利用の場合は6月30日が振替日(引き落とし日)ですので、前日までに入金してください。なお、これから口座振替を申し込む方は、第2期分から引き落としを開始します。

【問合せ】▶税額=税務課課税係 ☎5608-6135 ▶口座振替・モバイルレジ=税務課課税係 ☎5608-6133 ▶納税相談=税務課納税係 ☎5608-6142



6月30日(金)が納期限です
固定資産税・都市計画税(第1期分)

平成29年度固定資産税・都市計画税(23区内)の納税通知書を、6月1日に発送しました。6月30日(金)までに、お手元の納付書裏面に記載されている金融機関、コンビニエンスストア等で納めてください。口座振替、金融機関・郵便局のペイジー対応のATM等でも納付できます。

【問合せ】▶固定資産税・都市計画税について=墨田都税事務所 ☎5669-0138 ▶口座振替について=都主税局徴収部納税推進課 ☎3252-0955 ▶税務課課税係 ☎5608-6008



ボウフラ対策が重要です
蚊の発生防止対策

梅雨時から真夏にかけては、蚊の発生が増える季節です。殺虫剤等で蚊を駆除しても、幼虫(ボウフラ)が生き残っていると、数日でまた蚊が発生します。蚊は庭や物陰の小さな水たまりに卵を産み付け、水中で幼虫時代を過ごします。

ボウフラは水がなければ生きられません。屋外の植木鉢の受け皿、バケツ、食品トレーなどの容器、落ち葉で詰まった雨どい、古タイヤ、防水シートのたるみ等にたまった水を捨てて、ボウフラが生育できる環境をなくしましょう。防火水槽など水を貯めておくものには、しっかりと蓋をするか防虫網を掛け、蚊が産卵できないようにしておきましょう。

【問合せ】生活衛生課生活環境係 ☎5608-6939



開始します
地域プラザ子育て相談・一時預かり事業

本所・八広の両地域プラザで、7月から週2回、児童館職員による「子育て相談」と、保護者が外出する場合などに子どもを一時的にお預かりする「一時預かり事業」を開始します。

【ところ・実施日・対象等】下表のとおり【問合せ】▶本所地域プラザ ☎6658-4601 ▶八広地域プラザ ☎6657-1180(専用電話)

	子育て相談	一時預かり事業
ところ/ 実施日	▶本所地域プラザ(本所1-13-4)/毎週月・木曜日 週火・水曜日 *一時預かりの空き状況は各地域プラザのホームページを参照	▶八広地域プラザ(八広4-35-17)/毎週月・木曜日 週火・水曜日 *一時預かりの空き状況は各地域プラザのホームページを参照
実施時間	午前9時～正午	午前9時～午後5時の1日4時間以内(1か月あたり1人4回まで)
対象		区内に住所があり、生後6か月～就学前の集団保育が可能な子ども
費用	無料	1時間あたり500円 *毎正時(毎時00分)を基点
申込み	直接、各地域プラザへ	電話で利用日の2週間前～3日前に各地域プラザへ(利用前に各地域プラザでの事前登録が必要) *受け付けは月曜日～金曜日の午後1時～4時 *2週間前が祝日・休館日の場合はその翌日から、3日前が祝日・休館日の場合はその前日まで *事業に関する資料等は各地域プラザのホームページから出力可

●実施、申込みはいずれも祝日・休館日(第3月曜日)を除く

皆さんの大切な一票を 東京都議会議員選挙

【投票日時】7月2日(日)午前7時～午後8時**【投票できる方】**日本国民で、平成11年7月3日以前に生まれ、29年3月22日までに墨田区へ転入の届出をし、引き続き6月22日まで住民基本台帳に記載されている方**【持ち物】**入場整理券 *世帯の対象者全員分の入場整理券を一つの封筒に入れて郵送 *入場整理券がない場合でも対象者であれば投票可 *29年3月23日以降に都内の他区市町村から転入した方は、前住所地の投票所で投票できる場合あり(詳細は前住所地の選挙管理委員会事務局に問合せ)

■期日前投票

仕事やレジャー等で投票日に投票できない方は期日前投票ができます。期日前投票を行う場合は、告示日前後に世帯ごとにお届けする入場整理券の裏面にある「宣誓書兼請求書」を記入のうえ、お持ちください。なお、入場整理券がない場合でも対象者であれば投票できます。

【期日前投票所の開設場所・期間】下表のとおり

投票所・所在地	期間
区役所会議室122(12階)	6月24日(土)～7月1日(土)の午前8時半～午後8時
区総合体育館(錦糸4-15-1)	
すみだ生涯学習センター(東向島2-38-7)	
みどりコミュニティセンター(緑3-7-3)	
社会福祉会館(東墨田2-7-1)	

すみだ中小企業センターの閉館に伴い、期日前投票所の場所が社会福祉会館に変わりました。

■不在者投票

仕事先・旅行先などの滞在地の選挙管理委員会です。不在者投票が可能です。不在者投票を行う場合は、選挙人名簿登録地の選挙管理委員会に、「不在者投票宣誓書兼請求書」を持参または郵送してください。「不在者投票宣誓書兼請求書」は、問合せ先で配布しているほか、区ホームページから出力できます。

また、指定の病院や老人ホーム等では、施設内で不在者投票をすることができます。指定されているかどうかは、問合せ先、または入院・入所している施設にお問い合わせください。

■郵便等投票の請求

【対象】身体障害者手帳または戦傷病者手帳、介護保険被保険者証をお持ちで、障害等の程度が郵便等投票の条件に当てはまる方**【請求方法】**郵便等投票請求書に郵便等投票証明書を添えて、郵送で6月28日(必着)までに問合せ先へ *代理者に

よる持参も可 *対象の詳細や郵便等投票請求書、郵便等投票証明書の交付については問い合わせるか、区ホームページを参照

【問合せ】〒130-8640選挙管理委員会事務局(区役所12階) ☎5608-6320

更新手続をお忘れなく 大気汚染医療費助成制度

大気汚染医療費助成の医療券をお持ちの方へ、更新申請に必要な書類を、有効期間満了日の2か月前の月末までに郵送します。引き続き助成を希望する場合は、有効期間満了日の1か月前までに申請してください。書類が届かない場合は、ご連絡ください。

【申請書提出先】▶保健計画課保健計画担当(区役所5階) ☎5608-6190 ▶向島保健センター(東向島5-16-2) ☎3611-6135 ▶本所保健センター(東駒形1-6-4) ☎3622-9137 *18歳以上の方の新規認定は平成27年3月31日で終了

ぜひ、ご利用ください トイレの手すりの無料取付け

ご家庭のトイレに無料で手すりを取り付けます。ぜひ、ご利用ください。

【とき】6月25日(日) **【対象】**区内在住で65歳以上の方がいる世帯 *賃貸住宅の場合は、事前に管理組合や家主の承認が必要 *過去にこの事業でトイレの手すりを取り付けた世帯を除く**【定員】**先着100世帯 *1世帯につき1本**【手すりの規**

格】長さ60cm程度の木製**【申込み】**6月12日～19日(6月17日・18日を除く)の午前9時～午後5時に電話で、次のいずれかの申込先へ▶東京土建墨田支部 ☎3614-3806 ▶すみだボランティアセンター ☎3612-2940 *電話がつながりにくい場合あり

よりよい景観形成をめざします 亀沢地区の地区計画の変更、 景観形成重点地区の指定

亀沢地区の特性を活かした良好な景観形成のため、6月1日に地区計画の変更に関する都市計画決定告示と、墨田区景観計画に基づく景観形成重点地区の指定を行いました。この地区計画の変更に関する都市計画図書を閲覧できます。また、景観形成重点地区指定により変更した、墨田区景観計画の図書を閲覧できます。

【閲覧場所】都市計画課(区役所9階) **【問合せ】**都市計画課景観まちづくり担当 ☎5608-6266

ご利用ください

すみだ郷土文化資料館の 地元ボランティアによる展示解説

【とき】▶個人=第2・第3日曜日午後1時～4時 ▶団体=事前申込みにより決定**【申込み】**▶個人=当日直接会場へ ▶団体(20人以上)=展示解説を希望する日の1か月前までに電話で問合せ先へ**【問合せ】**すみだ郷土文化資料館(向島2-3-5) ☎5619-7034

は～もに～ トリフォニーホール 公演おすすめ情報

トリフォニーホールチケットセンター
☎5608-1212・錦糸1-2-3

トリフォニーホール・ジュニア・オーケストラ 障がいのある方も、赤ちゃんも、未就学児も…みんなみんな、「ようこそ！誰でもコンサート」

普段、コンサートホールに来る機会が多くない方も、コンサートホールでオーケストラの音楽を楽しめる、お話つき、約60分のコンサート。立ち上がっても大丈夫。ベビーカー置場や授乳室もあります。初めてのコンサートにもぴったりです！

【とき】8月3日(木)午前10時半～**【出演】**指揮・お話/松尾葉子 管弦楽/トリフォニーホール・ジュニア・オーケストラ**【入場料】**500円 *障がいのある方とその介助者、未就学児は無料(座席券が必要)



講座・教室・催し

内=内容 種=種別 対=対象 定=定員 費=費用 持=持ち物 申=申込み 問=問合せ



区分	名称	とき	ところ	対象・定員・費用・申込み・問合せ等
暮らし	リサイクル手作り講座「あまり布で裂き織り体験」(全2回)	7月7日(金)・8日(土)午後1時～3時	すみだ清掃事務所亀沢事業所(亀沢1-8-3)	対 区内在住在勤在学の中中学生以上で、両日参加できる方 定 15人(抽選) 費 700円(材料費込み) 持 裁縫道具(縫い針、糸、小ばさみ) 申 住所・氏名・年齢・電話番号を、往復はがきで6月24日(必着)までに、すみだリサイクル活動センター(〒130-0003横川5-10-1-111) ☎5611-7740へ *抽選結果は6月28日頃に返信
	東京スカイツリー®周辺の花の植替えボランティア講習会	7月11日(火)・12日(水)午前10時～正午 *午前9時50分までに集合	区総合体育館(錦糸4-15-1)1階駐車場東側	内 ハンギングバスケットとプランターを使い、植替え方法の基本を学ぶ 対 区内在住在勤の方 定 各先着40人 費 無料 持 手袋、はさみ 申 6月12日午前9時から環境保全課緑化推進担当(区役所12階) ☎5608-6208へ
健康・福祉	ローズティーの会(同愛認知症家族会)	6月23日(金)午後1時～3時	同愛記念ホーム(横網2-1-11)	内 介護についての悩みや情報の共有 対 認知症の家族を介護している方、介護の経験がある方、認知症や介護に関心がある方 定 先着10人 費 無料 申 6月12日午前9時から同愛高齢者支援総合センター(亀沢2-23-7塚越ビル1階) ☎3624-6541へ

☎=電話 FAX=ファクス ㊚=Eメール 🌐=ホームページアドレス

講座・教室・催し

内=内容 種=種別 対=対象 定=定員 費=費用 持=持ち物 申=申込み 問=問合せ



区分	名称	とき	ところ	対象・定員・費用・申込み・問合せ等
健康・福祉	オレンジカフェ(6月)	6月23日(金)午後2時~4時	オレンジルームむご3 (向島3-33-13リョービル4階)	内 認知症や介護について、お茶を飲みながら語り合う *個別相談もあり 対 区内在住で認知症に関心がある方など 定 先着10人 費 無料 申 当日直接会場へ 問 高齢者福祉課地域支援係 ☎5608-6502
	高齢者プリザーブドフラワーアレンジメント教室	6月26日(月) 午後1時半~3時半	 梅若ゆうゆう館(墨田1-4-4・シルバープラザ梅若内)	対 区内在住で60歳以上の方 *前回受講者を除く 定 24人(抽選) 費 1500円(ケース代込み) 持 はさみ(ワイヤーが切れるもの)、木工用ボンド、作品を持ち帰るための袋 申 6月12日~16日の午前9時~午後5時に梅若ゆうゆう館 ☎5630-8630へ
	高齢者「パソコン・ワード教室」(全2回)	6月28日(水)・29日(木) 午前10時~正午	すみだ福祉保健センター(向島3-36-7)	内 ワードで暑中見舞いをつくる 対 区内在住で60歳以上の方 定 10人(抽選) 費 200円 申 6月19日までに、すみだ福祉保健センター ☎5608-3721へ
	小さな博物館「NTTドコモ歴史展示スクエア」のシニア向けタブレット体験教室	6月28日(水)、7月26日(水) ▶午前10時半~正午 ▶午後3時~4時半	NTTドコモ歴史展示スクエア(横綱1-9-2NTTドコモ墨田ビル1階)	内 タブレット端末の操作体験、携帯電話の歴史見学ツアーなど 対 60歳以上の方 定 各先着3人 費 無料 申 6月13日午前10時からNTTドコモ歴史展示スクエア ☎6658-3535へ
	“マドレボニータ(美しい母)をめざしましょう”産後のボディケア&フィットネス	6月29日(木) 午前10時~11時半	すみだ女性センター(押上2-12-7-111)	対 区内在住で在勤で、乳幼児の母親 *本講座未受講者に限る 定 先着20人 費 無料 申 6月12日午前8時半から電話で本所保健センター ☎3622-9137へ *事前申込みによる一時保育あり(先着20人)
	藤工芸教室「クッキーかご・パンかごをつくりま〜す」(全3回)	6月30日、7月7日・14日いずれも金曜日午後1時半~3時半	すみだ福祉保健センター(向島3-36-7)	対 区内在住で60歳以上の方 定 12人(抽選) 費 1000円(材料費込み) 持 エプロン、タオル 申 6月19日までに、すみだ福祉保健センター ☎5608-3721へ
	高齢者食育料理教室「俺たちのイタリアン」パスタ料理とデザート	7月3日(月) 午後3時~6時	立花ゆうゆう館(立花6-8-1-102)	対 区内在住で60歳以上の男性 定 15人(抽選) 費 500円(食材費) 申 6月16日までに立花ゆうゆう館 ☎3613-3911へ *受け付けは午前9時~午後5時
	パソコン教室体験講座(全3回)	7月4日・11日・18日いずれも火曜日午後1時半~3時	いきいきプラザ(文花1-32-2)	対 60歳以上の方 定 先着6人 費 300円 申 6月11日午後1時から電話で、いきいきプラザ ☎3618-0961へ
	七夕フラワーアレンジメント教室	7月5日(水) 午前10時~正午	すみだ福祉保健センター(向島3-36-7)	対 区内在住で身体に障害のある方 定 15人(抽選) 費 1800円(材料費) 申 教室名・住所・氏名・年齢・ファクス番号を、直接または電話、ファクスで6月17日までに、すみだ福祉保健センター ☎5608-3723・FAX5608-3720へ *申込時に手話通訳・磁気ループの希望可
	社交ダンス教室(全4回)	7月5日~26日の毎週水曜日 午前10時~正午		内 タンゴ・ワルツの基礎を学ぶ 対 区内在住で60歳以上の方 定 20人(抽選) 費 無料 申 6月19日までに、すみだ福祉保健センター ☎5608-3721へ
	第1回無料健康相談室	7月13日(木) ▶午前10時~正午 ▶午後1時~2時 *30分間隔で全6回実施	八広地域プラザ(八広4-35-17)	内 東京都済生会向島病院の看護師による健康相談および管理栄養士による食事相談 定 先着6人 費 無料 申 事前に八広地域プラザ ☎6657-0471へ *申込みは7月11日までの午前9時~午後8時(空きがある場合は当日会場でも申込可)
	大人向け「点字入門講座」“絵本に点字をつけてみよう!”(全2回)	7月14日(金)・21日(金) 午前10時~正午	ひきふね図書館(京島1-36-5)	内 点字の基本を学び、絵本の中の簡単な言葉に点字をつける 対 区内在住で在勤の成人 定 先着20人 費 無料 申 事前に、ひきふね図書館 ☎5655-2350へ *申込みは7月7日まで
子育て・教育	おもちゃサロン「好きなおもちゃでいっぱい遊ぼう」	6月16日(金) 午前10時~午後3時半 *毎週金曜日と毎月第3月曜日の午後1時~3時半に開催(祝日を除く)	すみだボランティアセンター(東向島2-17-14)	対 未就学児とその保護者 *毎月第1金曜日の午後と第3月曜日の午後は、障害のある子どもとその保護者が対象 費 無料 申 当日直接会場へ 問 墨田区社会福祉協議会 ☎3614-3900 *おもちゃドクターによる修理は毎月第2金曜日
		6月21日(水) 午前10時~午後3時半 *毎月第3水曜日に開催	本所地域プラザ(本所1-13-4)	対 未就学児とその保護者 費 無料 申 当日直接会場へ 問 本所地域プラザ ☎6658-4601 *おもちゃドクターによる修理は午後1時半~3時 *子どもと親のための心の相談コーナーは午後1時~5時
	赤ちゃんとお手で話そう「ベビーサイン1DAYレッスン」	7月10日(月) 午前10時半~正午	八広地域プラザ(八広4-35-17)	対 生後6か月~1歳6か月の乳児とその保護者 定 先着12組 費 500円 申 事前に八広地域プラザ ☎6657-0471へ *申込みは7月2日までの午前9時~午後8時
	サブ・リーダー講習会(夏期)	▶ 区内講習 = 7月30日(日)・8月5日(土) 午前9時半~午後0時半、8月19日(土) 午前9時半~午後4時 ▶ 宿泊講習 = 8月25日(金)~28日(月) *3泊4日	▶ 区内講習 = 横川小学校(東駒形4-18-4) ▶ 宿泊講習 = 国立那須甲子青少年自然の家(福島県西白河郡西郷村大字真船字村火6-1) *往復バスで移動	内 社会性やリーダーシップを育むためのグループ活動 対 区内在住で在学の小・中学校5・6年生 定 64人(抽選) 費 1万円(宿泊費・保険料込み) 申 申込書を直接または郵送、ファクスで6月21日(必着)までに、〒130-8640地域教育支援課地域教育支援担当(区役所11階) ☎5608-6503・FAX5608-6411へ *申込書は申込先で配布するほか、区立小学校の児童には学校を通じて配布 *区ホームページから電子申請も可 *ファクス・電子申請の場合は、受信確認のため電話連絡が必要
仕事・産業	第21回機械要素技術展	6月21日(水)・22日(木)・23日(金) 午前10時~午後6時 *最終日は午後5時まで	東京ビッグサイト(江東区有明3-11-1)	内 医療・電子機器などの機械部品や、金属・樹脂・ゴムに関する加工技術などを一堂に集めた展示会 *墨田区ブースには区内企業9社が出展 【入場料】無料 *入場には問合せ先で配布する招待券が必要 申 招待券を持って、期間中、直接会場へ 問 経営支援課人材・就労担当(区役所14階) ☎5608-6185
	下町4区合同職員採用説明会(Ⅲ類・経験者対象)	6月25日(日) ▶Ⅲ類 = 午前10時~午後0時25分 ▶採用試験に関する説明会 = 午後0時半~1時35分 ▶経験者 = 午後1時45分~4時10分 *開場は午前9時45分	すみだ産業会館(江東区橋3-9-10)	内 4区(墨田・江東・足立・葛飾)合同の職員採用説明会 対 特別区職員採用試験(Ⅲ類・経験者)の受験を予定している方 申 当日直接会場へ 問 職員課人事担当 ☎5608-6244

講座・教室・催し

内=内容 種=種別 対=対象 定=定員 費=費用 持=持ち物 申=申込み 問=問合せ



区分	名称	とき	ところ	対象・定員・費用・申込み・問合せ等
仕事・産業	若年者向け就職活動支援イベント「職業体験”3Dプリンターを使って、ものづくりの仕事を理解しよう!”	6月26日(月)午後1時～5時 *受け付けは午後0時45分～	東京都立城東職業能力開発センター(足立区綾瀬5-6-1) *区役所1階正面玄関前に集合 *往復バスで移動	内 施設見学や、3Dプリンター・溶接等のものづくりの体験 対 39歳以下で就職を希望する方 *学生の参加も可 定 先着20人 費 無料 持 筆記用具 申 事前に電話で、すみだ若者人材発掘・就労サポート事業運営事務局(株式会社学情 内) ☎3545-7330へ
	39歳以下の若年求職者向けイベント 職場に潜入し、仕事を体験するツアー開催!「WAKA MONO探訪」	6月28日(水)・29日(木)午後1時～5時 *午後0時45分集合	【集合場所】区役所会議室31(3階) *バスまたは徒歩で移動	内 区内の様々な企業で働く若者に焦点をあてたWebマガジンの制作・取材に参加することで、自分に合う仕事や働き方を知る 対 39歳以下で就職を希望する方 *学生の参加も可 定 各先着10人 費 無料 持 筆記用具 申 事前に電話で若者サポートコーナー(区役所1階) ☎5608-6834へ
文化・スポーツ	初心者アーチェリー教室(全3回)	▶7月2日(日)午前9時15分～11時15分 ▶7月5日(水)午後7時～9時 ▶7月8日(土)午後3時半～5時半	区総合体育館(錦糸4-15-1)	対 区内在住在勤在学で16歳以上の初心者 定 20人(抽選) 費 2000円 申 住所・氏名・年齢・電話番号を、はがきまたはファクスで6月24日(必着)までに墨田区アーチェリー協会事務局 岡安俊典(〒130-0004本所1-31-7) ☎3625-1874・FAX3625-1860へ
	「初心者ヨガ」コース型教室(月曜日A・Bコース、水曜日C・D・Hコース、金曜日Eコース～Gコース)	7月3日(月)～9月29日(金) *7月17日(祝)、8月11日(祝)～16日(水)、9月18日(祝)を除く *各コースの日程の詳細は申込先へ	両国屋内プール(横綱1-8-1)	対 区内在住在勤在学で16歳以上の方 定 各コース先着30人 費 ▶A・Bコース(全10回)=1万800円 ▶Cコース～Hコース(全12回)=1万2960円 *体験は1回1080円 申 事前に両国屋内プール ☎5610-0050へ
	区総合体育館公開講座「スポーツメンタルトレーニング講座」	7月3日(月)・10日(月)午後7時～9時半	区総合体育館(錦糸4-15-1)	内/対 ▶7月3日=本気の作り方/中学生以上の選手またはその保護者・指導者 ▶7月10日=選手を成長させるコーチ、ダメにするコーチ/20歳以上の指導者 定 各先着30人 費 各500円 申 参加希望日・住所・氏名・電話番号を、電話またはEメールで▶7月3日開催=6月30日までに ▶7月10日開催=7月7日までに 区総合体育館 ☎3623-7273・✉sumidagym@n-reco.co.jpへ
	すみだ地域学セミナー特別講座「まるごと向島百花園」向島百花園の歴史や植物の見どころなどの講座と、ガイド付き散策	7月15日(土)午後2時～3時半 *受け付けは午後1時半～	向島百花園(東向島3-18-3)	対 区内在住在勤在学の中学生以上 定 30人(抽選) 費 100円 *入園料は別途自己負担 申 講座名・住所・氏名(ふりがな)・年齢・電話番号・ファクス番号・手話通訳の希望の有無を、往復はがきまたはファクスで6月30日(必着)までに、すみだ学習ガーデン事務局(〒131-0032東向島2-38-7) FAX5247-2007へ *すみだ学習ガーデンのホームページからも申込可 *いずれも2人分まで申込可 *7月3日(月)午前10時から、すみだ生涯学習センター(東向島2-38-7)で公開抽選を実施(抽選結果は7月7日までに返信) 問 ▶スポーツ・学習課生涯学習担当 ☎5608-6309 ▶すみだ学習ガーデン事務局 ☎5247-2009
	ソフトテニスオープン夏季錬成大会	7月16日(日)午前8時～午後6時 *雨天の場合は7月23日(日)に延期	錦糸公園テニスコート(錦糸4-15-1)	種 一般男子A、一般男子B(初心者、初級者、中学生・高校生)、一般女子A、一般女子B(初心者、初級者、中学生・高校生)、壮年A(50歳～64歳)、壮年B(65歳以上) 対 区内在住在勤在学の方、または墨田区ソフトテニス連盟に加盟している方 費 1組3000円 *中学生・高校生は1組2000円 申 種別、ペアの住所・氏名・年齢・電話番号、代表者名を、電話またははがき、ファクスで7月7日(必着)までに墨田区ソフトテニス連盟事務局 猪飼直茂(〒131-0041八広2-12-11) ☎080-5415-5461・FAX3617-4123へ
	サマーテニススクール(全12回)	7月21日～8月29日の毎週火・金曜日午後1時15分～3時45分		種 小・中学生、一般 対 区内在住在勤在学の方 定/費 ▶小・中学生=60人(抽選)/6000円 ▶一般=15人(抽選)/9000円 *親子(小・中学生と大人)での参加は1万2000円 持 硬式用ラケット、テニスシューズ 申 種別・住所・氏名・年齢・電話番号を、直接またははがき、ファクス、Eメールで7月13日(必着)までに墨田区庭球協会事務局 相沢宗良(〒130-0013錦糸1-4-13) ☎3622-7454・FAX3623-0574・✉sumida-tennis-ass@snow.ocn.ne.jpへ
区政その他	すみだの夢応援成事業応募団体による公開プレゼンテーション	6月14日(水)午前10時～	すみだ生涯学習センター(東向島2-38-7)	内 平成29年度墨田区協治(ガバナンス)まちづくり推進基金からの助成事業応募団体による公開プレゼンテーション *各助成事業の内容は区ホームページを参照 【入場料】無料 申 当日直接会場へ 問 地域活動推進課地域活動推進担当 ☎5608-6705 *助成の可否・助成額は、別途開催の審査会を経て区が決定
	すみだの力応援成事業応募団体による公開プレゼンテーション	6月24日(土)午後1時～	すみだ女性センター(押上2-12-7-111)	
	国際化推進ボランティア研修会「国籍・文化の違いを認め、共に生きていくために」	7月8日(土)午後1時～5時	すみだリバーサイドホール1階会議室(区役所に併設)	対 区内在住在勤在学で18歳以上の方 定 先着30人 費 無料 申 事前に電話で文化芸術振興課文化芸術・国際担当 ☎5608-6212へ *申込みは6月30日までの午前9時～午後5時(土・日曜日、祝日を除く)

募集

内=内容 種=種別 対=対象 定=定員 選=選考方法 費=費用 持=持ち物 申=申込み 問=問合せ



区分	名称	内容・対象等	申込み・問合せ等
子育て・教育	認可保育園「アウトピア保育園」への入園児・転園児の募集	【ところ】緑2-5-12 *9月1日に開園予定 【開園時間】午前7時15分～午後8時15分 *午後6時15分～8時15分は延長保育 対 区に住民登録があり、平成23年4月2日～28年4月1日に生まれた乳幼児(区に住民登録がなくても対象となる場合あり) 【募集数】▶1歳児=6人 ▶2歳児=6人 ▶3歳児=6人 ▶4歳児=6人 ▶5歳児=6人	申 申込書等を直接、6月15日～7月10日午後5時(土・日曜日、祝日を除く)に次のいずれかの申込先へ▶子ども施設課入園係(区役所4階) ☎5608-6152 *毎週水曜日は午後7時まで受け付け▶区内の各認可保育園 *郵送、ファクスでの申込みは不可 *「保育施設利用申込みのご案内」等は子ども施設課(区役所4階)、各出張所・認可保育園、子育て支援総合センター(京島1-35-9-103)で配布するほか、区ホームページからも出力可

募集

内=内容 種=種別 対=対象 定=定員 選=選考方法 費=費用 持=持ち物 申=申込み 問=問合せ

区分	名称	内容・対象等	申込み・問合せ等
イベント	すみだまつり・子どもまつり ポスターデザイン画の募集	対 区内在住在学の小学生～高校生または18歳までの方 【規格】B4判の用紙を横長になる向きで使用 *作品内には 題名を入れず、作品の下部に縦4cmの余白を配置 選 「小 学生」、「中学生・高校生」の部門ごとに数点の入賞作を選び、 その中から大賞を1点、優秀賞を1点、区制70周年記念賞 を1点、入賞を数点選定	申 作品の裏面に住所・氏名(ふりがな)・年齢・電話番号・作品 の題名・学校名(学年)を記入し、直接または郵送で7月21日(消 印有効)までに、すみだまつり実行委員会事務局(〒130-8640 区役所14階文化芸術振興課内) ☎5608-6181へ *大賞には 2万円分、優秀賞には1万円分、区制70周年記念賞には1万円分、 入賞には3000円分の図書カードを贈呈するほか、応募者全員に 参加賞を進呈
	第18代すみだ親善大使の募集 	対 次のすべての要件を満たす方▶区内在住在勤在学で、 平成29年4月1日現在18歳～34歳の方 *区内在勤の要 件の場合、パート・アルバイトの方は不可 ▶1年を通じ て区の公式行事や地域のイベント(年20回程度・謝礼あり) に参加し、PR活動等に協力できる方 ▶ほかの地域の親 善大使等に就任していない方 *性別や国籍、既婚・未婚 の別は不問 【募集数】3人 選 選考会を8月27日(日)に開 催 *応募人数が30人を超えた場合は、事前に書類選考 を行い、結果を通知	申 応募用紙を直接または郵送で8月10日(消印有効)までに、す みだまつり実行委員会事務局(〒130-8640区役所14階文化芸 術振興課内) ☎5608-6181へ *応募用紙は、申込先、各出張 所・図書館などで配布しているほか、区ホームページからも出 力可 *応募用紙に記入された個人情報、選考にのみ使用 *認定式等を10月7日(土)・8日(日)の「すみだまつり・子ども まつり」で実施



あなたの取材した内容が、
区報の特集面に!

墨田区報ジュニアレポーター募集!

墨田区のお知らせ「すみだ」(区報)の10月11日号の特集面を
作成するジュニアレポーターを募集しています。区内在住在学
の中学生であれば、誰でも参加することができます。カメラが
好きな方や編集作業に興味がある方、地域について知りたい方
はぜひ、ご応募ください。

【対象】区内在住在学の中学生で、夏休み期間中に取材や原稿作
成等のため、2・3回程度参加できる方【募集数】5人程度(選考)
【申込み】申込書を直接または郵送、ファクスで6月30日(必着)
までに、〒130-8640広報広聴担当(区役所6階) ☎5608-
6223・FAX5608-6406へ *申込書は申込先で配布してい
るほか、区ホームページからも出力可

昨年度のジュニアレポーターからのメッセージ

吾孺第二中学校 松井さん

「人との関わりを強く育むことができ、かつ、責任もついてくるプロジェ
クトのため、自分のやるべきことを考えて行動することができました。
このプロジェクトを通し、普段は知ることができないこの地域の歴史
の深さや重みを知ることができたので、とても面白かったです。」

テーマ検討

7月24日(日)午後
(予定) *約2時間

「どんな紙面にするか話し合おう」



ものづくりとか
花火とか、テー
マはたくさんあ
るよね

取材

7月25日(火)～8月
18日(金)のうち1日

「まちで取材し、内容をまとめよう」



インタビューした
り、写真を撮った
り、いろいろな経
験ができるよ

*取材は、区職員が引率します

紙面作成

8月22日(火)

「紙面のレイアウトを作ろう」

撮った写真は紙
面に合うよう、
きれいに加工も
するんだね



10月11日号
完成!

*メール等を活用し、自宅でも
できる校正が1回
～2回あります。



すみだ北斎美術館

【問合せ】文化芸術振興課文化芸術・国際担当 ☎5608-6115 <http://hokusai-museum.jp>

北斎名品コレクション⑥

「すみだ 北斎美術館」に収蔵されている北斎の名品の数々をご紹介します。

「東都十二景」おちやのみつ(小判錦絵)

「東都十二景」と題した
このシリーズは、葛飾北斎
と勝川春亭の2人の絵師
が手分けして江戸の景勝
地12か所を描いていると
いう特徴があります。春亭
が8か所、北斎が御茶ノ
水、神田明神、不忍池、五
百羅漢寺の4か所を描いて
います。この御茶ノ水の地は、右手に見える昌平坂方面から、左手の江戸
城方面に飲み水を流す専用の橋(水道橋)が掛けられていた風景が人気の
場所なのですが、北斎が描くとやはり人目を引くのは、大きく描かれた
富士山の方でしょうか。



すみだ北斎美術館 開館記念展Ⅳ 北斎×富士—富嶽三十六景 富嶽百景 揃いぶみ—

葛飾北斎は、富士を様々に描き分
けました。本展覧会では、北斎が描
いた富士の2つの代表作「富嶽三十六
景」全46図と『富嶽百景』全102図
を、会期中3期に分けて全点展示し
ます。北斎の技法が詰め込まれた富
士の共演をお楽しみください。

【とき】6月27日(火)～8月20日(日)
の午前9時半～午後5時半 *入館は
午後5時まで *休館日を除く【とこ
ろ】すみだ北斎美術館(亀沢2-7-2)
【入館料】▶一般=1200円 ▶高校
生・大学生・65歳以上の方=900
円 ▶中学生・障害のある方=400
円 *団体割引あり【申込み】期間中、
直接会場へ【問合せ】すみだ北斎美術
館 ☎5777-8600(ハローダイヤル)



富嶽三十六景 神奈川沖浪裏



海上の不二「富嶽百景」より