

墨田区のお知らせ

NO.1887

2018年(平成30年) 4/11

毎月1日・11日・21日発行



つながる 墨田区

すみだ

- ◆2面以降の主な内容
- 2・3面・・・監査委員
- 3面・・・講座・教室・催し
- 4・5面・・・すみだモダン2017
- 6～8面・・・講座・教室・催し・募集

発行：墨田区(広報広聴担当) ☎5608-1111代表 〒130-8640墨田区吾妻橋一丁目23番20号

<http://www.city.sumida.lg.jp/>



おいでよ！ パパも ママも ちびっこも！！



区では、子育て世帯が利用できる施設を整備し、様々な事業を行っています。上手に活用して、楽しい子育てライフを送ってくださいね。

ゲストに小児科医の増田 理枝子先生を招いて、吾妻橋会館で行われた出張子育てひろば。この日は、病院に行く程ではないけれど、ちょっと気になっていることなどを質問したり、絵本の読み聞かせや手遊びをしたりしました。

親子で一緒に / 子育てひろば

- 🌸 悩みや不安を解決
子育てについて、面談や電話で、どんなことでも相談できます。
- 🌸 親・子ども同士で交流
ひろばで遊びながら、楽しく交流できます。子育てに関する講座・行事もあります。

【開館日時】火曜日～日曜日の▶相談予約・電話相談＝午前9時～午後6時 ▶ひろば＝午前9時半～午後5時半 *祝日(日曜日と重なった場合は開館)、年末年始を除く

移転します 両国子育てひろば マップ①

【住所】▶5月2日(水)まで＝横網1-2-13 ▶5月8日(火)から＝横網1-2-8 *5月6日(日)は臨時休館 *移転先での定期利用保育・一時預かりは5月7日(月)から【問合せ】両国子育てひろば ☎3621-6455 *電話相談は ☎3621-1314へ

文花子育てひろば マップ②

【住所】文花1-20-3【問合せ】文花子育てひろば ☎5630-6027 *電話相談は ☎3616-0393へ

町会会館などで出張子育てひろばを開催しています！
絵本やおもちゃ、手遊びなどで遊んだり、子育てについての相談をしたりできます。開催日等の詳細は、各子育てひろばにお問い合わせください。

楽しい遊具がいっぱい / 東向島児童館分館

10月開館予定

マップ③



外観イメージ

- 🌸 雨の日でもへっちゃら
室内型プレイパークなので、天候に関係なく乳幼児・小学生が遊べます。

- 🌸 魅力的な遊具
アスレチックロτζジ(大型複合遊具)やクライミングウォール、ボールプールがあります。

- 🌸 京成押上線高架下を活用
貴重な空間を有効活用。駅から近くて便利です。

【住所】京島1-44-21【問合せ】子育て政策課児童館担当 ☎5608-6195

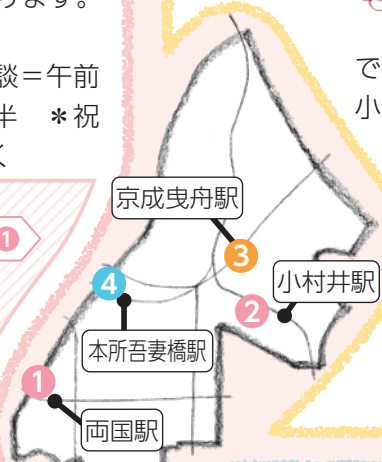

保活のことは / 墨田区役所 マップ④

- 🌸 保活のことは、保育コンシェルジュに相談

保育園のことや保育サービスのことなど、わからないことがあったら、何でもお気軽にご相談ください。



- 🌸 説明会「知っておきたい保活への第一歩」を毎月開催中

保育園の申込みの仕方や選び方など、気になる情報が得られます。今後は5月9日(水)、6月6日(水)に開催します。

【問合せ】子育て支援課子育て計画担当 ☎5608-6084 *詳細は区ホームページを参照



**就任しました
監査委員**

平成30年第1回墨田区議会定例会での同意を得て、寺田政弘氏が監査委員に選任されました(4月1日付け)。

【問合せ】 監査委員事務局 ☎5608-6321



寺田政弘氏

**申請はお済みですか
平成30年度就学援助費受給申請**

小・中学校へ通学する子どもがいる家庭で、経済的な理由により、学校でかかる費用の支払が困難な場合に、審査のうえ、その一部を区が援助します。

【申請書の配布場所】 ▶ 墨田区立学校に通学している場合=各学校 ▶ 区内の都立・私立学校、区外の学校に通学している場合=学務課(区役所11階) **【申請方法】** 申請書を郵送で4月30日(消印有効)までに、〒130-8640学務課事務担当 ☎5608-6303へ

**必ず受けましょう
小児定期予防接種**

感染症への感染や感染症まん延予防のため、子どもの定期予防接種は必ず受けましょう。区に転入した方で、未接種の予防接種がある場合は、親子健康手帳(母子健康手帳)を確認したうえで、未接種分の予防接種予診票を発行しています。

また、MR(麻しん・風しん混合)第2期の予防接種対象者(幼稚園・保育園等の年長児に相当する子ども)へ、3月末に予防接種予診票等をお送りしました。1歳での接種後に効果を持続させるためには2回目の接種が重要です。できるだけ早く予防接種を受けて免疫をつけましょう。MR予防接種の定期接種期間が過ぎてしまった場合でも、任意接種が無料で受けられる制度があります。詳細は、お問い合わせください。

【問合せ】 ▶ 保健予防課感染症係 ☎5608-6191 ▶ 向島保健センター ☎3611-6135 ▶ 本所保健センター ☎3622-9137

**記念品が変わりました
すこやか長寿夫婦表彰**

平成30年4月から、すこやか長寿夫婦表彰の記念品が変わりました。

【対象】 次の全ての要件を満たす方 ▶ 区内在住で継続して50年以上婚姻関係にある ▶ 夫婦で共に生活している **【変更後の記念品】** 次のうちから、いずれか1種類を選択 ▶ 江戸木箸2膳 ▶ 本漆塗りコースター2枚 ▶ 携帯スタンド2個 ▶ すみだの美味しいものセット(北斎江戸米、下町の小さなカフェのドレッシング、4つのお店の贅沢ドリップパック) ▶ うるし紙セット(文庫本用ブックカバー3枚入り2袋、リビングBOXハガキ2個) *ブックカバー1袋につき、しおり1枚入り **【問合せ】** 高齢者福祉課支援係 ☎5608-6168

**対象となる方に通知しました
高齢者用肺炎球菌予防接種**

【対象】 区内在住で、平成31年3月31日現在、▶ 65歳・70歳・75歳・80歳・85歳・90歳・95歳・100歳の方 ▶ 60歳~64歳で、心臓・腎臓・呼吸器・免疫の機能に障害(身体障害者手帳1級相当)のある方 *過去に高齢者用肺炎球菌予防接種(23価ワクチン)を受けたことがある方を除く **【自己負担額】** 4000円 *生活保護受給者等は無料 **【問合せ】** ▶ 保健予防課感染症係 ☎5608-6191 ▶ 向島保健センター ☎3611-6135 ▶ 本所保健センター ☎3622-9137

**費用を助成しています
風しんの抗体検査と予防接種**

【対象】 区内在住で妊娠を予定または希望している女性とそのパートナー(妊婦の夫を含む) **【助成内容】** ▶ 風しんの抗体検査を受けたことがない方 = 抗体検査費用を全額助成 *抗体価が低いと判断された方には、MR(麻しん・風しん混合)の

予防接種費用も全額助成 ▶ すでに風しんの抗体検査を受けて抗体価が低いことが分かっている方 = MR(麻しん・風しん混合)の予防接種費用を全額助成 **【抗体検査・予防接種の実施場所】** 区内実施医療機関 **【申込み】** 抗体検査と予防接種を受ける前に保健予防課感染症係(区役所3階) ☎5608-6191へ

**ご利用ください
高次脳機能障害の方の相談**

脳卒中や交通事故等による記憶障害・感情障害等でお困りの方のための相談(電話・窓口)を行っています。

【とき】 月曜日~金曜日の午前9時~午後4時 *祝日を除く **【ところ】** すみだ福祉保健センター(向島3-36-7) **【内容】** ▶ 療養相談 ▶ 医療機関やリハビリ等の相談 ▶ 就労支援・障害年金・障害福祉サービスの利用等の相談 **【対象】** 高次脳機能障害の方やその家族等 **【費用】** 無料 **【相談・問合せ】** すみだ福祉保健センター ☎5608-3738

**管理状況届出書の提出はお済みですか
分譲マンションの適正管理に関する条例および支援事業**

平成29年度から、分譲マンションの管理状況等に関する届出書の提出、管理規約や区分所有者・居住者名簿の作成・保管、長期修繕計画の作成等が義務付けられました。対象は、地下を除く3階以上の非木造建築物で、住戸が6戸以上あり、区分所有者が2人以上いる区内のマンションです。また、適正な維持管理と快適な住まいづくりを

支援するため、分譲マンションの管理組合等を対象とした様々な助成制度がありますので、ご利用ください。助成を受けるには、管理状況届出書の提出が必要です。他にも要件等がありますので、必ず事前にお問い合わせください。

【問合せ】 住宅課計画担当 ☎5608-6215

助成制度	内容	助成金額	対象
分譲マンション計画修繕調査支援	計画的な大規模修繕に先立って行う、建物や設備の診断調査等に要する費用の一部を助成	調査費の1/3(限度額50万円) *住宅以外の用途部分に要した費用を除く	建築後5年以上経過した区内分譲マンションの管理組合
分譲マンション共用部分リフォームローン償還助成	修繕工事に際して受けた、独立行政法人住宅金融支援機構の「マンション共用部分リフォーム融資」の返済時における利息の一部を助成	借入利率から1%を減じて算出した利息相当額(7年を限度) *他の助成制度の活用等による調整あり	共用部分の改良工事を行う区内分譲マンションの管理組合等
分譲マンションアドバイザー制度利用支援	公益財団法人東京都防災・建築まちづくりセンターが実施する、管理や建替えに関するアドバイザー派遣制度の派遣料の全部または一部を助成	アドバイザー派遣料の全額 *一部コースは2/3	区内分譲マンションの管理組合

Ⓢ上記のほか、一般社団法人東京都マンション管理士会墨田支部の無料相談や、東京都による弁護士等の専門相談も利用できます。

**は〜ちに〜 トリフォニーホール
公演おすすめ情報**

**新日本フィルハーモニー交響楽団事務局
☎5610-3820**

**すみだ×新日本フィルハーモニー交響楽団 フランチャイズ30周年
新日本フィル すみだサマーコンサート2018出演者(ダンサー)募集!**

7月21日(土)に、すみだトリフォニーホール(錦糸1-2-3)で行う「新日本フィル すみだサマーコンサート」で、オーケストラと共演するダンサーを募集します。振り付け・出演・講師には、国内外で幅広く活躍し、人気・実力ともにトップを走るコンテンポラリーダンサー、鈴木ユキオ氏をお迎えします。なお、4月21日(土)には「お試し体験ワークショップ」も開催します。詳細は、新日本フィルハーモ

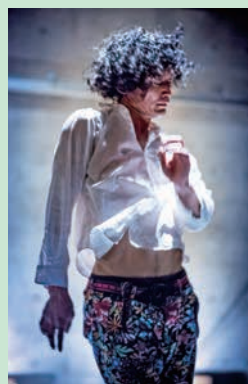

鈴木 ユキオ氏

ニー交響楽団のホームページをご覧ください。 **【対象】** 区内在住在勤在学の小学校4年生以上(平成30年4月1日現在)で、ダンスに興味がある方 **【定員】** 20人(抽選) **【練習日程】** 5月5日(祝)~7月20日(金)で10回程度 **【費用】** 無料 **【申込み】** 4月30日までに新日本フィルハーモニー交響楽団のホームページから申込み



新日本フィルハーモニー交響楽団

ご存知ですか 国民年金の学生納付特例制度

20歳以上の方は、学生であっても国民年金に加入しなければなりません。所得の少ない学生には、保険料の納付が猶予される「学生納付特例制度」があります。過去2年分まで遡って申請できますので、詳細は、お問い合わせください。
【問合せ】国保年金課国民年金係 ☎5608-6130

願書を配布しています 製菓衛生師・調理師試験

【試験日】▶製菓衛生師=6月9日(土) ▶調理師=10月13日(土)【願書配布期間/配布場所】▶製菓衛生師=5月1日(火)まで ▶調理師=5月14日(月)~6月25日(月)/生活衛生課(区役所5階)、すみだ生涯学習センター(東向島2-38-7)【問合せ】生活衛生課食品衛生係 ☎5608-6943

すみだ郷土文化資料館の 地元ボランティアによる展示解説

【とき】▶個人=第2・第3日曜日午後1時~4時 ▶団体(20人以上)=事前申込みにより決定【申込み】▶個人=当日直接会場へ ▶団体=展示解説を希望する日の1か月前までに電話で問合せ先へ【問合せ】すみだ郷土文化資料館(向島2-3-5) ☎5619-7034

介護保険料等が改定されました 介護保険制度

■高齢者福祉総合計画等の策定
昨年6月に介護保険法が改正されたことを受け、平成30年度~32年度における区の高齢者福祉施策の方向性や事業内容を示した「墨田区高齢者福祉総合計画」と「第7期介護保険事業計画」を一体的に策定しました。

主な内容は、介護報酬の改定による自己負担額の変更、介護保険料の改定、「介護医療院」の創設、「共生型サービス」の創設などです。また、今年の8月からは、65歳以上で2割負担となる特に所得の高い方の利用者負担割合が3割になります。10月からは福祉用具貸与について適正価格が公表されます。自己負担額の変更内容については、ケアマネジャーまたは介護サービス事業者にお問い合わせください。

この計画書は、高齢者福祉課(区役所4階)、介護保険課(区役所4階)、区民情報コーナー(区役所1階)、区ホームページでご覧になれます。

■介護保険料基準額の改定

30年度~32年度における第1号被保険者の所得段階と介護保険料は、右表のとおりです。

今回策定した事業計画では、介護保険サービス利用者数の増加等により、30年度~32年度にかけて介護保険給付費総額が毎年度10億円以上増加する見込みとなったことや、介護報酬の改定が行われることに伴い、保険料が大幅に上昇する試算となりました。そこで、介護給付費準備基金の一部を取り崩し、保険料の上昇抑制に努めましたが、今期の介護保険料基準額は、月額で前期の5400円から6480円へと増額になりました。

区では、所得の少ない方への負担が少しでも軽減されるよう、所得段階を13段階制から15段階制に変更し、年度ごとの所得変化による保険料の変動を緩和しました。

■30年度の介護保険料の「仮算定通知」

30年度の介護保険料について、「介護保険料通知書(仮算定通知)」を、65歳以上の全ての方にお送りしました。

公的年金からの特別徴収の方には4月・6月・8月分の保険料額を、普通徴収(納付書・口座振替での支払)の方には4月分~6月分の保険料額をお知らせしています。なお、特別徴収の方の6

月・8月分の保険料額については、年間を通して平均的に納めていただくための調整を行っています。

今回通知した保険料額は、30年度の住民税が未確定のため、29年度の住民税課税状況等を基に下表の所得段階区分で仮算定したものです。30年度の住民税等を基に再計算した1年間分の保険料の決定通知書は、7月にお送りします。

■世帯全員が住民税非課税の方に対する保険料の減額制度

【対象】世帯全員が住民税非課税で、次の全ての要件を満たす方▶本算定後の保険料の所得段階が第2段階または第3段階である▶世帯の前年収入合計額が120万円以下である(世帯人数2人目以降は、1人増えるごとに50万円を加算した額)▶別世帯の住民税課税者と生計を共にしておらず扶養も受けていない▶世帯全員の預貯金等の合計が200万円以下である▶居住用以外の

土地・建物を有していない▶申請月の前月までの保険料を滞納していない【減額内容】現年度において第2段階または第3段階に属する方の保険料額を第1段階相当額に減額 *申請日より前の減額は不可

■災害等で納付が困難な方への保険料の負担軽減制度

災害などの特別な事情により生活が著しく困窮し、保険料の納付が困難な方は、徴収猶予や減免を受けられる場合があります。詳細は、お問い合わせください。

【問合せ】▶計画について=介護保険課管理・計画担当 ☎5608-6924 ▶介護報酬について=介護保険課給付・事業者指導担当 ☎5608-6149 ▶保険料について=介護保険課資格・保険料担当 ☎5608-6937

第1号被保険者の介護保険料(平成30年度~32年度)

所得段階	保険料(年額)	対象	
第1段階	3万4992円	▶老齢福祉年金受給者で世帯全員が住民税非課税の方 ▶世帯全員が住民税非課税で、公的年金等に係る雑所得を控除した合計所得金額と公的年金等収入額の合計が80万円以下の方 ▶生活保護を受けている方 ▶「中国残留邦人等の円滑な帰国の促進並びに永住帰国した中国残留邦人等及び特定配偶者の自立の支援に関する法律」による支援給付を受けている方	
第2段階	4万8600円	世帯全員が住民税非課税の方	
第3段階	5万8320円		公的年金等に係る雑所得を控除した合計所得金額と公的年金等収入額の合計が80万円を超え120万円以下の方
第4段階	6万8040円	本人が住民税非課税の方	
第5段階(基準額)	7万7760円		公的年金等に係る雑所得を控除した合計所得金額と公的年金等収入額の合計が80万円を超え、世帯内に住民税課税者がいる方
第6段階	8万7480円	本人が住民税課税の方	
第7段階	9万7200円		合計所得金額が125万円未満の方
第8段階	11万6640円		合計所得金額が125万円以上190万円未満の方
第9段階	12万8304円		合計所得金額が190万円以上250万円未満の方
第10段階	14万3856円		合計所得金額が250万円以上350万円未満の方
第11段階	17万8848円		合計所得金額が350万円以上500万円未満の方
第12段階	19万8288円		合計所得金額が500万円以上750万円未満の方
第13段階	21万7728円		合計所得金額が750万円以上1000万円未満の方
第14段階	24万1056円		合計所得金額が1000万円以上1500万円未満の方
第15段階	26万4384円	合計所得金額が1500万円以上2000万円未満の方	
		合計所得金額が2000万円以上の方	

講座・教室・催し

内=内容 種=種別 対=対象 定=定員 費=費用 持=持ち物 申=申込み 問=問合せ

区分	名称	とき	ところ	対象・定員・費用・申込み・問合せ等
暮らし	建築・住まいの無料相談	4月20日(金)午後1時~4時 *毎月第3金曜日に開催(8月・9月を除く)	区役所1階アトリウム	内 一般社団法人東京都建築士事務所協会墨田支部の所属建築士による、建築全般に関する相談の受け付け 申 当日直接会場へ 問 建築指導課構造担当 ☎5608-1307
	すみだスマイルLIVE!!	4月20日(金)午後7時~9時	みどりコミュニティセンター(緑3-7-3)	内 「すみだ」と「スマイル」をテーマとするお笑いライブ 定 先着60人 費 500円 *18歳以下は無料 申 当日直接会場へ 問 みどりコミュニティセンター ☎5600-5811

☎=電話 FAX=ファクス ㊚=Eメール ㊚=ホームページアドレス

広告 フジコ・ヘミングコンサート 平成30年7月1日(日) 昭和女子大学 人見記念講堂 開場14時 開演15時 ☎0120-00-5099 青葉ピアノ/ラ・カンパネッラ

商品部門

箸置き「TAGANE」

有限会社塩澤製作所(マップ①)

この小さな錫の箸置きには日本が凝縮されている。代々、神輿の錫金具を製造してきた職人の技。吉祥文様の5個1組の中に、裏面の模様がないものを1つ潜ませる粋。完成すると、あとは下り坂になるので、あえて未完成にするという古来の験担ぎに倣った。そんな秘められた物語も合わせて、誰かに贈りたくなる。



【価格】3240円【問合せ】△3621-1652/石原1-38-7・工房牡丹

WAYOU

廣田硝子株式会社(マップ②)

台湾のデザイナーとのコラボレーションから生まれた逸品。「共通記憶」というテーマのもと、台湾でも日本でも夏の思い出の一端に眠る、かき氷のある風景をイメージして創作。明治・大正時代からの乳白あぶり出し技法による模様の向こうに、のどかで懐かしい夏の日が見える。



【価格】1万6200円【問合せ】△3623-4145/錦糸2-6-5

クライミングマン

エスエージーバルーンズ株式会社(マップ③)

墨田区に多いおもちゃメーカーの一つ、エスエージーバルーンズ。クライミングマンは、金属のあるところならどこでも挑む風船人間。両手足に忍ばせた強力磁石で、軽量の物をホールドできる。こだわりの美しい筋肉。アスリートのように多彩なポーズを決めてみたくなる。



【価格】各864円【問合せ】△3624-2641/東駒形1-9-11

カステルパーウエイト

塚田工房(マップ④)

お相撲さんがどんと座っていたら、ちょっとやそつじゃ下のは動かせない。置いてあるだけで気持ちを和ませてくれる木目込人形のペーパーウエイト。一つひとつ手作業で表情を描いているので、鼻真の力士に似ている人形があるかもしれない。



【価格】各3780円【問合せ】△3622-4579/向島2-11-7

北斎漫画吹き出し帳

どうち製本所 紙工房 堂地堂(マップ⑤)

どうち製本所の堂地さんは「北斎漫画」を初めて見たとき、葛飾北斎にぐっと親近感を抱いた。そこには江戸の人々の生き生きとしたしぐさやユーモラスな表情があり、想像力をかき立てられたという。そこで、製本の端材を吹き出し付きのメモ帳に。書く度に庶民と共に生きた北斎の人間味が感じられる。



【価格】各540円【問合せ】△3634-5839/千歳2-13-11

歌舞伎® タオル

株式会社石山染交(マップ⑥)

伝統美の全てを舞台上で表現する歌舞伎。その衣装製作を江戸中期から担う石山染交が、古典技法と現代のデザインを融合させたマフラー。タオル地を刷毛染めできるよう、生地も染料も糊も一から開発。歌舞伎という日本美の頂点をさりげなく身にまとう贅沢。



【価格】各3780円~6264円【問合せ】△3625-8211/横川1-12-11

*価格は税込み(4月11日時点)

Jono Jono

オレンジトーカー株式会社(マップ⑦)

墨田区の地場産業であるメリヤス素材を生かしながら、ハットとする商品提案を続けるオレンジトーカー。Jono Jonoはハンドメイドのためのメリヤス糸。糸が太いので、ラグやバッグなどの大物を短時間で作ることができる。かわいいパッケージにひと目惚れして、手作りに夢中になっていく。そんな出会いがたくさん生まれそうな手芸糸。



【価格】各1620円【問合せ】△6658-8662/亀沢1-12-10 平井ビル1階

すみだデニム

株式会社 Creators(マップ⑧)

「メリヤスの名産地」という墨田区の歴史を背景に、スウェット素材のデニムを提案。追求したのは、見た目のデニムらしさ、動きやすさ、崩れ過ぎないフォルム。プロダンサーの助言で、ステッチやウエストラインに細かな工夫を重ねた。完成したのはコアなデニム愛用者に「履き続けたい」と言わせた、究極のスタンダード。



【価格】2万520円【問合せ】△5637-8481/横綱1-6-1 国際ファッションセンタービル10階 KFC クリエイティブスタジオ STUDIO7

やさしさ やみつき

白クルミ・黒クルミ・ジンジャーアーモンド

宮川製菓(マップ⑨)

大きな鍋にたっぷり入れた餡に、クルミやアーモンドを投入してコトコト煮込む。昔ながらの餡屋が作るナッツ菓子は、ココも風味もちょっと濃厚。ナッツの香ばしさと餡の深みが口の中で混じり合う。白クルミはきなき餡、黒クルミは黒糖餡、ジンジャーアーモンドはショウガ餡を使用。小腹が空いたときやお酒のおつまみに、止まらなくなるおいしさ。



【価格】各540円【問合せ】△3622-2795/業平1-3-1

すみだ地域ブランド推進協議会から

理事長 水野誠一氏

国内外で複数の賞を受賞するなど、すみだモダンが大きく成長しています。2017年度の認証商品に共通するのは「粋」があるという点です。そういう商品が最終的に選ばれていると感じました。メニュー部門は、すみだらしさの中にひとひねりあるものが揃いました。



審査委員長 田中一雄氏

創意工夫がある。それが「ものづくりの地すみだ」のブランド力です。すみだは歴史的にも文化的にも常に創意工夫を繰り返し、新しいものを生み出してきた地。その場所でも、ものづくりをしていることに誇りを持っていただきたい。すみだモダンは、これからも世界を見据え、展開していきます。



あたらしくある。なつかしくある。



すみだモダン 2017

ブランド認証商品&メニュー

「あたらしくある。なつかしくある。」というキャッチフレーズのもと、すみだの職人の技・工場の技術を活かした商品や、飲食店のこだわりのメニューを認証する、「すみだモダン」。

厳正な審査によって選ばれた「すみだモダン2017」のこだわりの品々に、ぜひ、ご注目ください。【問合せ】産業振興課産業振興担当 △5608-6188

飲食店メニュー部門

*価格は税込み(4月11日時点)

和風さばサンド

ブランジェリー・トロワ(マップ⑩)

さばの味噌煮をさんだサンドは、向島百花園前にある、このパン屋さんの名物だ。外国人観光客が、おかわりをしてくれたことも。おいしさのヒミツは選り抜いたこだわりの食材と自家製の梅ネギソース。バターたっぷりの手づくり塩パンが、味噌、醤油、梅、大葉、ゴマなど和の味を見事にまとめあげている。



【価格】340円【問合せ】△6316-7486/東向島3-25-8

お茶づくしランチプレート

一軒家カフェ ikkA(マップ⑪)

ikkAはお茶が持つ様々な魅力を味わうことができる一軒家カフェ。中でもこのランチプレートは、料理でお茶を味わえるのが楽しい。使っているのは紅茶、抹茶、昆布茶、プーアル茶、黒豆茶、ごぼう茶など。柔らかな紅茶の煮豚は、お客様からレシビを聞かれることも多いという。



食べ終わると幸せな気持ちになれる一皿。【価格】1000円【問合せ】△5637-8773/向島3-6-5

北斎せいろう

竹林のような空間にボサノバが流れている、落ち着いた雰囲気のある蕎麦店の看板メニュー。上質な脂の鴨汁に、鴨肉、ねぎ、ししとうなどの具がたっぷり。国産の実を挽いて打った蕎麦は香りまでもが絶品だ。自慢のつけ汁には北斎ブルーの陶器を選んだ。

【価格】1080円【問合せ】△3634-2918/緑1-25-7

蕎麦 穂乃香(マップ⑫)



ルージュ/ノワール

La croisée(マップ⑬)



北斎の赤富士「凱風快晴」、黒富士「山下白雨」をモチーフに生まれた宝石のようなケーキ。「ルージュ」(写真左)はホワイトチョコのムースをフランボワーズソースでコーティングし、赤富士の美を表現。中は三層仕立てで、フランボワーズの酸味とチョコの甘味が溶け合う。「ノワール」(写真右)はチョコソースで黒富士の美を表現。中はチョコムースにキャラメルクリームとクランチの三層になっている。【価格】各480円【問合せ】△6284-1860/亀沢2-5-2 伊豫田ビル101

すみだモダン2017には、ここで会える!

産業観光プラザ すみだ まち処

東京ソラマチ®イーストヤード5階にある「すみだまち処」は、すみだの魅力を凝縮した人気スポットです。すみだモダン認証商品を展示・即売しており、認証メニューの一部は、まち処内のカフェで味わうことができます。

【開館時間】午前10時~午後9時 *一部のコーナーは開館時間が異なります *不定休【ところ】押上1-1-2 東京スカイツリータウン®・ソラマチ5階【問合せ】△6796-6341



すみだ産業会館

全国の商工業団体や企業に、見本市や展示会の会場などとして広く利用されている「すみだ産業会館」では、すみだモダンに認証された商品や飲食店メニューのパネルを展示しています。

【開館時間】午前9時~午後9時 *年末年始を除く【ところ】江東橋3-9-10丸井8階・9階【問合せ】△3635-4351



すみだモダン2017 マップ



Search box for Sumida Modern information, including social media links for Facebook, Twitter, and Instagram.

講座・教室・催し

内=内容 種=種別 対=対象 定=定員 費=費用 持=持ち物 申=申込み 問=問合せ







区分	名称	とき	ところ	対象・定員・費用・申込み・問合せ等
暮らし	ようこそ!みどりいきものパーク	4月28日(土)午後5時~6時半	みどりコミュニティセンター(緑3-7-3)	内 生き物大好き芸人「かじゃ」と一緒に、自然と生き物の大切さなどを学ぶ 定 先着30人 費 200円 申 事前に直接、みどりコミュニティセンター ☎5600-5811へ *電話での申込みは不可 *申込みは4月27日午後8時まで
	ほめて楽しい犬のしつけ方教室			問 生活衛生課生活環境係(区役所5階) ☎5608-6939
	▶ 講義編	5月13日(日)午後1時半~4時	すみだ生涯学習センター(東向島2-38-7)	定 先着200人 *飼い犬を連れての参加は不可 費 無料 申 事前に問合せ先へ
	▶ 実技編	6月10日(日)▶1回目=午後1時~▶2回目=午後2時半~	竪川親水公園牡丹橋と新辻橋の間(江東橋2-1地先)	対 平成28年度~30年度のいずれかの本教室講義編を受講した方 *ほかにも要件あり 定 各回15組(抽選) *飼い犬を連れて参加 費 各回2000円 申 5月14日~18日に問合せ先へ
	消費者講座「はじめて学ぶ仮想通貨“悪質商法にあわないために”」	5月18日(金)午後2時~3時半	すみだ女性センター(押上2-12-7-111)	内 仮想通貨の仕組みを学ぶ *パソコンでの仮想通貨のやり取りの実演あり 対 区内在住在勤の方 定 先着100人 費 無料 申 4月12日午前9時から電話で、すみだ消費者センター ☎5608-1516へ
健康・福祉	ボランティア説明会	4月19日(木)午前10時~11時半	すみだボランティアセンター分館(亀沢3-20-11関根ビル4階)	内 ボランティア活動の紹介、活動時の注意点の説明等 対 ボランティアを始めようと考えている方 定 先着20人 費 無料 申 事前に、すみだボランティアセンター(東向島2-17-14) ☎3612-2940へ
	オレンジカフェ	4月19日(木)午後2時~4時	みどりコミュニティセンター(緑3-7-3)	内 認知症や介護について、お茶を飲みながら語り合う *個別相談もあり 対 区内在住で認知症に関心がある方など 定 先着30人 費 無料 申 当日直接会場へ 問 高齢者福祉課地域支援係 ☎5608-6502
	小さな博物館「NTTドコモ歴史展示スクエア」のシニア向けタブレット体験教室	4月25日(水)、5月30日(水)▶午前10時半~正午▶午後3時~4時半	NTTドコモ歴史展示スクエア(横綱1-9-2 NTTドコモ墨田ビル1階)	内 タブレット端末の操作体験、携帯電話の歴史見学ツアー 対 60歳以上の方 定 各先着3人 費 無料 申 4月11日午前10時からNTTドコモ歴史展示スクエア ☎6658-3535へ
	ローズティーの会(同愛認知症家族会)	4月27日(金)午後1時~3時	同愛記念ホーム(横綱2-1-11)	内 介護の悩みや情報の共有 対 認知症の家族を介護している方、介護の経験がある方など 定 先着10人 費 無料 申 事前に同愛高齢者支援総合センター(亀沢2-23-7塚越ビル1階) ☎3624-6541へ
	高齢者食育料理教室「和風ドリアとチーズケーキ」を作ろう	5月7日(月)午前9時半~正午	立花ゆうゆう館(立花6-8-1-102)	対 区内在住で60歳以上の方 定 15人(抽選) 費 500円(食材費) 申 4月16日までに立花ゆうゆう館 ☎3613-3911へ *受け付けは午前9時~午後5時
	身体障害者向け「ストレッチ&ヨガ教室」(全4回)	5月7日~28日の毎週月曜日午前10時~正午	すみだ福祉保健センター(向島3-36-7)	対 区内在住で身体に障害のある方 定 15人(抽選) 費 無料 申 教室名・住所・氏名・ファクス番号を、直接または電話、ファクスで4月17日までに、すみだ福祉保健センター ☎5608-3723・FAX5608-3720へ *申込時に手話通訳・磁気ループの希望可
	初心者向け高齢者歌謡教室(全4回)	5月7日~28日の毎週月曜日午後2時~4時		対 区内在住で60歳以上の方 定 80人(抽選) 費 無料 申 4月17日までに、すみだ福祉保健センター ☎5608-3721へ
	依存症セミナー	5月9日(水)午後2時~3時半	向島保健センター(東向島5-16-2)	内 専門家から依存症について学ぶ 対 区内在住の方 定 先着15人 費 無料 申 事前に電話で向島保健センター ☎3611-6193へ
	韓紙工芸教室(全4回)	5月10日~31日の毎週木曜日午前10時~正午	すみだ福祉保健センター(向島3-36-7)	内 韓紙を使い韓国の伝統工芸品を作る 対 区内在住で60歳以上の方 定 14人(抽選) 費 1200円 持 エプロン 申 4月27日までに、すみだ福祉保健センター ☎5608-3721へ
	高齢者初心者向けスマートフォンで写す写真教室(全4回)	5月10日~31日の毎週木曜日午後2時~4時	梅若ゆうゆう館(墨田1-4-4・シルバープラザ梅若内)	内 スマートフォンのカメラ機能を使って、きれいに写真を撮る方法を学ぶ 対 区内在住の60歳以上で、スマートフォンを持参できる初心者 定 16人(抽選) 費 200円(資料代) 申 4月15日までに梅若ゆうゆう館 ☎5630-8630へ *受け付けは午前9時~午後5時
ストレッチ教室「日頃の疲れを癒やしてリフレッシュ」(全10回)	5月12日~7月14日の毎週土曜日▶第1部=午前9時半~10時半▶第2部=午前10時45分~11時45分	八広地域プラザ(八広4-35-17)	対 20歳以上の方 定 各部先着15人 費 各部5000円(飲物代込み) 持 タオル *動きやすい服装で参加 申 事前に八広地域プラザ ☎6657-0471へ *申込みは5月4日までの午前9時~午後8時	
子育て・教育	子どもチアダンス教室	6月27日までの毎週水曜日 *時間の詳細は申込先へ	スポーツプラザ梅若(墨田1-4-4)	対 ▶キッズチアダンス=3歳以上の未就学児▶ジュニアチアダンス=小学生 定 各先着20人 費 各1回1080円 *途中からの参加も可(本教室は4月4日から実施中) 申 事前に、スポーツプラザ梅若 ☎5630-8880へ
	おもちゃサロン「好きなおもちゃでいっぱい遊ぼう」	4月12日(木)、5月10日(木)、6月14日(木)午前10時~午後3時半	八広地域プラザ(八広4-35-17)	対 未就学児とその保護者 費 無料 申 当日直接会場へ 問 八広地域プラザ ☎6657-0471 *おもちゃドクターによる修理は午後1時~3時
		4月13日(金)午前10時~午後3時半 *毎週金曜日と、毎月第3月曜日に開催(祝日を除く)	すみだボランティアセンター(東向島2-17-14)	対 未就学児とその保護者 *毎月第1金曜日の午後と第3月曜日は、障害のある子どもとその保護者が対象 費 無料 申 当日直接会場へ 問 墨田区社会福祉協議会 ☎3614-3900 *おもちゃドクターによる修理は毎月第2金曜日
		4月18日(水)、5月16日(水)、6月20日(水)午前10時~午後3時半	本所地域プラザ(本所1-13-4)	対 未就学児とその保護者 費 無料 申 当日直接会場へ 問 本所地域プラザ ☎6658-4601 *おもちゃドクターによる修理は午後1時半~3時 *子どもと親のための心の相談コーナーは午後1時~5時
		4月25日(水)、5月23日(水)、6月27日(水)午前10時~午後3時半	みどりコミュニティセンター(緑3-7-3)	対 未就学児とその保護者 費 無料 申 当日直接会場へ 問 みどりコミュニティセンター ☎5600-5811 *おもちゃドクターによる修理は午前10時~午後3時半
就学相談・特別支援教育説明会	4月19日(木)午前10時~正午	区役所会議室131(13階)	内 就学相談の手順や特別支援教育の内容等の説明 対 平成31年4月に小学校に入学予定で、心身に障害等があると思われる子どもの保護者 申 当日直接会場へ *就学相談の予約は4月23日午前9時から電話で問合せ先へ 問 学務課給食保健・就学相談担当 ☎5608-6304	

講座・教室・催し

内=内容 種=種別 対=対象 定=定員 費=費用 持=持ち物 申=申込み 問=問合せ



区分	名称	とき	ところ	対象・定員・費用・申込み・問合せ等
子育て・教育	すみだキラキラママのつどい 	4月25日(水)午前10時~午後3時 *各プログラムの時間の詳細は問合せ先へ	みどりコミュニティセンター(緑3-7-3)	【プログラム/定員】▶ベビーヨガ/先着6組 ▶バランスボールで産後ケア/先着5組 ▶肩腰ケア(1回20分)/先着4人 ▶はじめてのえいご/先着6組 対 親子 *妊婦・母親のみの参加可 費 各プログラム800円(材料費込み) 申 事前に参加希望プログラム名・氏名・子どもの年齢を、Eメールで、すみだキラキラママのつどい✉kirakiramamasumida2010@gmail.comへ 問 みどりコミュニティセンター ☎5600-5811
	親子のリトミック(全10回)	5月7日~7月9日の毎週月曜日午前10時半~11時20分	梅若橋コミュニティ会館(堤通2-9-1)	内 リズム遊びや手遊びを通して、子どもの集中力や表現力等を養う 対 2歳6ヶ月以上の幼児とその保護者 定 8組(抽選) 費 無料 申 4月30日までに直接、梅若橋コミュニティ会館 ☎3616-1101へ
	社会福祉会館の親子向け催し(各全32回)	5月9日~平成31年3月14日 *祝日・8月・年末年始等を除く(詳細は申込先へ)	社会福祉会館(東墨田2-7-1)	内 体操、季節ものの制作、手遊び、お話など 定 各30組(抽選) 費 無料 申 4月20日までに直接、社会福祉会館 ☎3619-1051へ *電話での申込みは不可 *受け付けは月曜日~金曜日の午前9時~午後5時
	▶幼児の時間(2歳児以上の親子)	水曜日午前10時半~11時半		対 区内在住で、平成26年4月2日~28年4月1日生まれの子どもとその保護者
	▶すこやかクラブ(1歳児の親子)	木曜日午前10時50分~11時半		対 区内在住で、平成28年4月2日~29年4月1日生まれの子どもとその保護者
	▶すくすくクラブ(0歳児の親子)	木曜日午前10時~10時40分		対 区内在住で、平成29年4月2日~30年4月1日生まれの子どもとその保護者
親グループ「ing」(全4回)	5月11日・25日、6月8日・22日いずれも金曜日午前9時半~11時半	子育て支援総合センター(京島1-35-9-103)	内 講師を交えて子育ての悩み等を語り合う *子どもは別室で保育 対 区内在住の1歳児の母親で、原則、全日程参加できる方 *初参加の方を優先 定 先着12人 費 無料 申 4月11日午前9時から電話で子育て支援総合センター ☎5630-6351へ	
親子でお米づくりを体験しよう! 「わんぱく村2018“稲作シリーズ”」(全4回) 	5月13日、6月24日、9月23日、10月14日いずれも日曜日午後1時半~4時 *最終日は午前10時半~午後3時 *日時・場所は変更する場合があります	わんぱく天国(押上1-47-8)	対 区内在住の小学4年生~6年生とその保護者 定 30組(抽選) *初参加の方を優先 費 1500円(材料費) 申 申込書を直接または郵送、ファクスで4月20日(必着)までに、〒130-8640地域教育支援課地域教育支援担当(区役所11階) ☎5608-6311・FAX5608-6411へ *申込書は申込先で配布しているほか、区立小学校の対象児童には学校を通じて配布 *区ホームページから電子申請も可	
仕事・産業	千葉工業大学デザイン科学科制作“区内企業ポスター作品展”	4月16日(月)までの午前8時半~午後9時 *最終日は午後5時頃まで	区役所1階アトリウム	内 千葉工業大学の学生が区内企業を訪問し、その企業から感じた魅力を表現したポスターの展示 【入場料】無料 申 期間中、直接会場へ 問 産業振興課産業振興担当 ☎5608-1437
文化・スポーツ	「初心者ヨガ」コース型教室(月曜日Bコース、水曜日C・D・Hコース、金曜日Eコース~Gコース)の体験	4月11日(水)~6月29日(金) *各コースの日程の詳細は申込先へ	両国屋内プール(横網1-8-1)	対 16歳以上の方 定 各コース先着3人 費 1回1080円 申 4月11日午前9時から電話で両国屋内プール ☎5610-0050へ
	昭和初期の風情を伝える「旧小山家の五月人形展」	4月12日(木)~5月8日(火)の午後0時半~4時半	立花大正民家園旧小山家住宅(立花6-13-17)	内 区指定有形文化財(建造物)の旧小山家住宅に伝わる五月人形の公開 【入場料】無料 申 期間中、直接会場へ 問 すみだ郷土文化資料館 ☎5619-7034
	区総合体育館公開講座「怪我を防ぎ、疲れをリセットするストレッチ講座」 	4月25日(水)午後7時~9時半	区総合体育館(錦糸4-15-1)	定 先着30人 費 500円 持 室内用の運動靴(靴底が黒色のものは不可) *動きやすい服装で参加 申 事前に講座名・住所・氏名・電話番号を、電話またはEメールで区総合体育館 ☎3623-7273・✉sumidagym@n-reco.co.jpへ *申込みは4月22日まで
	区民体育大会「少年サッカー大会」	5月13日~6月24日の毎週日曜日午前8時~午後6時	荒川四ツ木橋緑地少年サッカー場(東墨田二丁目地先)ほか	費 1チーム4000円 *5月2日(水)午後6時から、すみだ生涯学習センター(東向島2-38-7)で行われる代表者会議で支払 申 電話で4月20日までに、スポーツ振興課スポーツ振興担当 ☎5608-6312へ 問 墨田区サッカー協会 小林雄二 ☎090-2240-9409
	勝負に勝つための極意! 宮本武蔵「五輪書」読書会	5月13日(日)午後2時~4時	ひきふね図書館(京島1-36-5)	内 感想の発表やグループ討論 定 先着20人 費 無料 申 事前に催し名・氏名・電話番号を、直接または電話、Eメールで、ひきふね図書館 ☎5655-2350・✉HIKIFUNE@city.sumida.lg.jpへ *詳細は、申込先で配布中のチラシまたは、墨田区立図書館のホームページを参照
	「国技館5000人の第九コンサート」初心者向け練習会(全6回)	6月10日(日)・17日(日)・30日(土)、7月8日(日)・14日(土)・21日(土) 午前10時~正午	すみだリバーサイドホール2階イベントホール(区役所に併設)	費 2000円 申 住所・氏名・年齢・電話番号・第九の合唱経験の有無・本コンサート参加回数・区報(本紙)を参照した旨を、往復はがきで5月9日(必着)までに、〒130-8640国技館すみだ第九を歌う会事務局 ☎5608-1611へ *支払方法等の詳細は問い合わせるか、国技館すみだ第九を歌う会のホームページを参照
イベント	すみだガラス市 	4月21日(土)・22日(日)午前10時~午後4時 *小雨決行	大横川親水公園(北斎通り沿い・長崎橋跡北側)	内 江戸硝子をはじめとするガラス製品の販売、江戸切子のカット作業やトンボ玉製作の体験等 【入場料】無料 *各体験は有料 申 当日直接会場へ 問 産業振興課産業振興担当 ☎5608-1437
	第87回早慶対校競漕大会(早慶レガッタ)の観戦	4月22日(日)午前9時~午後4時半 *雨天決行	隅田川(新大橋上流~桜橋上流)	費 無料 申 当日直接会場へ 問 ▶早慶対校競漕大会運営委員会 ☎048-442-4064 ▶観光課観光担当 ☎5608-6500
	緑と花の学習園の「みどりの日」イベント	5月4日(祝)	緑と花の学習園(文花2-12-17)	対 区内在住の勤労在学の方 申 4月11日午前9時から電話で環境保全課緑化推進担当 ☎5608-6208へ
	▶「ひろげよう! つなげよう!」緑のカーテン作りと土の再生講習会 	▶午前10時~ ▶午前11時~ ▶午後1時半~ *いずれも30分程度		定 各先着10人 費 無料 持 苗を持ち帰るための袋 *コロタン(メロン)の苗を進呈
▶「多肉植物の寄せ植えづくり」講習会	▶午前11時~ ▶午後1時半~ *いずれも30分程度		定 各先着7人 費 各1500円程度(材料費・花苗代) 持 エプロン、手袋、寄せ植えを持ち帰るための袋	

講座・教室・催し

内=内容 種=種別 対=対象 定=定員 費=費用 持=持ち物 申=申込み 問=問合せ

区分	名称	とき	ところ	対象・定員・費用・申込み・問合せ等
イベント	友好都市交流事業「春・都市農村交流」 	5月19日(土)～20日(日) *1泊2日 *区役所1階正面玄関前に午前7時45分集合	長野県上高井郡小布施町 *往復バスで移動	内 田植え作業体験、オープンガーデンオーナーとの交流等 対 区内在住の小学生以上 *高校生以下は保護者の同伴が必要 定 30人(抽選) 費 1万3500円(宿泊費、昼食代1回分、施設入館料、保険料等を含む) *温泉宿に宿泊 *相部屋となる場合あり 申 電話で4月23日までに文化芸術振興課文化芸術・国際担当 ☎5608-6212へ

募集

内=内容 種=種別 対=対象 定=定員 選=選考方法 費=費用 持=持ち物 申=申込み 問=問合せ

区分	名称	内容・対象等	申込み・問合せ等
暮らし	高齢者向け優良賃貸住宅の空き家待機者の募集	【募集住宅/間取り】セイカガーデンニアガーデン(石原2-8-11)/1K+S(32.11m ²)~1DK+S(42.31m ²) 【入居者負担額(月額)】5万7000円~8万5000円 *最大4万円の家賃補助後の負担額 *別途、共益費1万8000円が必要 *敷金(2か月分)は入居者負担 *礼金・更新料は不要 対 区内に1年以上居住しており、次の全ての要件を満たす方▶単身世帯(60歳以上の方)または2人世帯(60歳以上の方と、その配偶者か60歳以上の親族)である▶世帯の月額所得が48万7000円以下である *ほかにも要件あり	【募集案内と申込用紙の配布場所】住宅課(区役所9階)、区民情報コーナー(区役所1階)、各出張所 *土・日曜日、祝日は区民情報コーナーのみ *区ホームページからも出力可 申 随時、申込用紙を直接または郵送で三幸ハウス株式会社(〒156-0041世田谷区大原1-27-4) ☎5452-0214へ *空き家が発生次第、順次入居予定(募集住宅ごとの希望者が複数の場合は、あつせん順位を抽選で決定) 問 住宅課公営住宅担当 ☎5608-6214
仕事・産業	特別区立幼稚園(大田区・足立区を除く)教員等採用候補者の募集	【勤務地】特別区の区立幼稚園(大田区・足立区を除く)	問 教育委員会事務局指導室(区役所11階) ☎5608-6308 *募集案内・申込書等は、各区教育委員会事務局、申込先で配布中 *詳細は特別区人事・厚生事務組合のホームページを参照
	▶教員	対 昭和59年4月2日以降の生まれで、幼稚園教諭普通免許状を有する方 *平成31年4月1日までに取得見込みの方を含む 【第1次選考(筆記試験)実施日】6月24日(日)	申 申込書等を▶郵送=5月2日(消印有効)までに特別区人事・厚生事務組合教育委員会事務局人事企画課採用選考担当(〒102-0072千代田区飯田橋3-5-1東京区政会館17階) ☎5210-9857へ ▶直接=5月7日・8日に東京区政会館20階(千代田区飯田橋3-5-1)へ
文化・スポーツ	▶妊娠出産休暇・育児休業補助教員(臨時的任用教員)	対 昭和33年4月2日以降の生まれで、幼稚園教諭普通免許状を有し、次のいずれかの要件を満たす方▶国・公・私立幼稚園の正規任用教員として1年以上の勤務実績がある▶国・公・私立幼保連携型認定こども園において3歳以上を担当する正規任用保育教諭として1年以上の勤務実績がある▶特別区立幼稚園の臨時的任用教員または学級を専任する非常勤講師として通算12か月以上の勤務実績がある 選 書類選考および面接 *書類選考のみとなる対象者の詳細は募集案内を参照	申 申込書等を本人が直接、6月4日・5日に東京区政会館17階(千代田区飯田橋3-5-1)へ *更新者で過去5年間に特別区立幼稚園の臨時的任用教員として勤務実績がある場合は、5月1日~25日(消印有効)に特別区人事・厚生事務組合教育委員会事務局人事企画課採用選考担当(〒102-0072千代田区飯田橋3-5-1東京区政会館17階) ☎5210-9857への郵送による申込みも可
	平成30年度「すみだ文化芸術活動助成金」の募集	内 区民等に広く公開され、区の文化振興に寄与する公益性の高い文化芸術事業への助成 対 区内を活動拠点とする文化芸術団体 【助成限度額】100万円 *助成の可否・金額は、選考会により公益財団法人墨田区文化振興財団が決定	申 申請用紙を郵送で5月7日(必着)までに公益財団法人墨田区文化振興財団助成事業担当(〒130-0013錦糸1-2-3) ☎5608-1290へ *応募方法等の詳細は募集要項を参照(募集要項は申込先で配布しているほか、すみだ文化芸術情報サイトからも出力可)



すみだ北斎美術館

【問合せ】文化芸術振興課文化芸術・国際担当 ☎5608-6115 <http://hokusai-museum.jp>

北斎名品コレクション⑮

すみだ北斎美術館に収蔵されている北斎の名品の数々をご紹介します。

諸国瀧廻り 木曾路ノ奥阿弥陀ヶ瀧(大判錦絵)

「諸国瀧廻り」は「富嶽三十六景」と同じ頃に描かれた8枚揃いのシリーズで、各地の滝を題材に、水の流れの変化の面白さを表現しています。

岐阜県郡上市に今も残る、落差60mの雄大な滝・阿弥陀ヶ瀧を、北斎は不思議な表現方法で描きました。滝口上流の水の流れは上から流れを見下ろしたように描き、流れ落ちる滝は正面から捉えて描いています。複数の角度から見た北斎の視線が、一枚の傑作を生み出したと言えるでしょう。また、滝のそばには休憩をしているような人々も描かれていて、張り詰めた緊張感をほぐしてくれるような構成になっています。



この作品は、4月24日から始まる企画展「変幻自在!北斎のウォーターワールド」の前期に出展されます。

すみだ北斎美術館企画展

変幻自在!北斎のウォーターワールド

北斎の代表作の一つ「富嶽三十六景 神奈川冲浪裏」は「グレートウェーブ」の愛称で今や世界中で愛されています。変化する水の姿を捉えるのは難しいものですが、刹那の水の動きを表現した北斎の作品の数々は、彼の鋭い観察眼や、幅広い画法を習得した痕跡を物語っています。本展では、「富嶽三十六景 神奈川冲浪裏」を全期間を通して展示するほか、「諸国瀧廻り」シリーズ全点を前後期に分けて展示します。北斎の描いた水が一堂に会する「ウォーターワールド」を、ぜひ、お楽しみください。

【とき】4月24日(火)~6月10日(日)の午前9時半~午後5時半 *入館は午後5時まで *休館日を除く【ところ】すみだ北斎美術館(亀沢2-7-2)【入館料】▶一般=1000円▶高校生・大学生・65歳以上の方=700円▶中学生・障害のある方=300円 *団体割引あり【申込み】期間中、直接会場へ【問合せ】すみだ北斎美術館 ☎5777-8600(ハローダイヤル)

