

新型コロナウイルス感染症拡大防止のため、各種健診・検診や相談が中止または延期となる場合があります。最新情報は区ホームページをご確認ください。

墨田区の医療・健康情報

すこやかライフ



健康・福祉のページ https://www.city.sumida.lg.jp/kenko_fukushi/

健康診査・がん検診等

*対象はいずれも令和4年度(4年4月1日～5年3月31日)中に誕生日を迎え、対象年齢となる方
*胃がん検診(胃内視鏡検査)、子宮頸がん検診、乳がん検診は2年度に各1回(その他は年度内に各1回)のみ受診可

| 健康診査・検診名 | とき | ところ | 内容・対象・定員・費用 | 申込み *一部を除き、区ホームページから電子申請も可 |
|--------------------------|-----------------------------|----------------------|--|---|
| 若年区民健康診査(16歳～39歳の方向健康診査) | 3月25日(土)午前9時～11時 | 本所保健センター | 【内容】 身体・血圧測定、胸部エックス線・尿・血液・心電図検査等 【対象】 区内在住で16歳～39歳の方 *治療中の方、勤務先、学校等で受ける機会がある方は受診不可 【定員】 各先着100人 *事前申込みによる一時保育あり(各先着30人) 【費用】 無料 | 事前に電話で、すみだ けんしんダイヤル ☎5608-1599へ *受け付けは▶若年区民健康診査=2月24日まで ▶胃がん検診=3月14日まで ▶乳がん検診(検診車実施分)=3月9日まで ▶大腸がん検診・肺がん検診=3月10日まで *胃がん検診は日程の選択可 *乳がん検診(検診車実施分)は検診会場・日程の選択可(詳細は、すみだ けんしんダイヤルへ) *肝炎ウイルス検診は電子申請不可 |
| 胃がん検診(胃部エックス線検査・検診車実施分) | 3月までの毎月1回 | すみだ福祉保健センター | 【内容】 バリウムによる胃部エックス線検査 【対象】 区内在住で40歳以上の方 【費用】 無料 | |
| 子宮頸がん・乳がんセット検診 | 東京都予防医学協会検診実施日 *両方の検診を同日に実施 | 東京都予防医学協会(新宿区市谷砂土原町) | 【内容】 ▶子宮頸がん検診=視診、頸部細胞診 ▶乳がん検診=視触診、マンモグラフィ 【対象】 区内在住で40歳以上の女性 【費用】 無料 | |
| 子宮頸がん検診(医療機関実施分) | 実施医療機関診療日 | 区内実施医療機関等 | 【内容】 視診、頸部細胞診 【対象】 区内在住で20歳以上の女性 *妊娠中または出産後の方は受診の可否を実施医療機関に相談 【費用】 無料 | |
| 乳がん検診(医療機関実施分) | | | 【内容】 視触診、マンモグラフィ 【対象】 区内在住で40歳以上の女性 【費用】 無料 | |
| 乳がん検診(検診車実施分) | 3月までの毎月1回～3回 | 区内施設3か所 | | |
| 大腸がん検診 | 3月31日(金)までの実施医療機関診療日 | 区内実施医療機関 | 【内容】 便潜血検査(検便) 【対象】 区内在住の40歳以上で、区内実施医療機関で健康診査と同時に大腸がん検診を受診できない方 *原則、健康診査の対象者は健康診査と同時に受診 【費用】 400円 *生活保護受給者等は無料 | |
| 肺がん検診 | | | 【内容】 胸部エックス線検査、喀痰細胞診 *喀痰細胞診は、50歳以上で、喫煙指数(1日の喫煙本数×年数)が600以上の方にのみ実施 【対象】 区内在住の40歳以上で、区内実施医療機関で健康診査と同時に肺がん検診を受診できない方 *原則、健康診査の対象者は健康診査と同時に受診 【費用】 無料 | |
| 肝炎ウイルス検診 | 実施医療機関診療日 | | 【内容】 血液検査 【対象】 区内在住の16歳以上で、原則、過去に肝炎ウイルス検診を受診したことがない方 【費用】 無料 | |

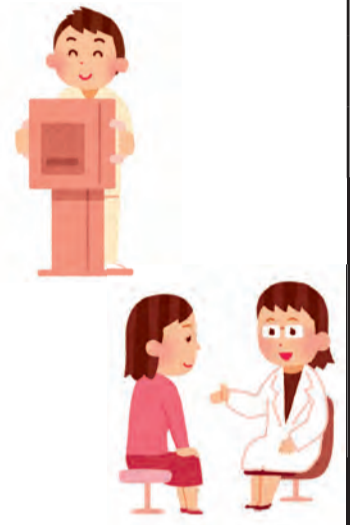

- 「子宮頸がん・乳がんセット検診」は、東京都予防医学協会が受診日時を指定して、受診日の2週間前～1週間前に受診票を送付します。なお、申込状況により、受診日が3か月以上先になる場合があります。体調その他やむを得ない理由により、指定日時での受診が困難な場合は、受診日時を変更できますので、直接、東京都予防医学協会 ☎3269-1134にお申し出ください。
- 乳がん検診は、授乳中の方、卒乳後6か月を経過していない方、豊胸手術を受けた方、ペースメーカー等の医療器具を装着している方は、受診できません。
- 各種がん検診は、検診の対象部位において、手術後の方、治療中または経過観察中の方は、原則、受診できません。「胃がん検診」「乳がん検診」「肺がん検診」は、妊娠中または妊娠の可能性のある方も受診できません。また、問診結果等により、受診できない場合があります。なお、自覚症状がある方は、検診を待たずに、すぐに医療機関で診察を受けてください。
- 電子申請をする場合は、健康診査・検診名で検索してください。
- 検査の結果、精密検査が必要と判定された場合は、必ず精密検査を受けましょう。なお、精密検査等の二次検査は保険診療(有料)になります。



2月の健康相談窓口 *全て予約制(事前に各保健センターへ)

| 種別 | 向島保健センター(東向島5-16-2) ☎3611-6135 | 本所保健センター(東駒形1-6-4) ☎3622-9137 |
|-------------|--------------------------------------|-------------------------------|
| 健康相談 | 月曜日～金曜日 *電話での相談も可 *保健師・栄養士・歯科衛生士等が対応 | |
| 育児相談 | 【受け付け】6日(月)・20日(月)午前9時～10時 | 【受け付け】6日(月)午前9時～10時 |
| ママのリラックスタイム | 2日(木) *3月2日(木)も実施 | 1日(水) *3月1日(水)も実施 |
| 心の健康相談 | 8日(水) | 22日(水) |
| 依存症相談 | 13日(月) | — |
| 思春期相談 | — | 8日(水)・15日(水) |

診察室がリニューアルしました！すみだ平日夜間救急こどもクリニック

「子どもの体調の異変に気付いたが、かかりつけの小児科の診察時間が終わってしまった」というような場合に備え、区では月曜日～金曜日の夜間に受診できる小児科クリニックを運営しています。このクリニックは、同愛記念病院内に設置されていますが、このたび病院の改装に伴い、診察室がリニューアルされました。

クリニックでは、レントゲン、採血などの検査ができます。また、急な発熱など新型コロナウイルス感染症が疑われる場合には、医師の判断によりPCR検査を受けることができ、即日で結果が判明します。受け付け等の詳細は、下記「すみだ平日夜間救急こどもクリニック」または区ホームページをご覧ください。

【問合せ】保健計画課保健計画担当 ☎5608-6189

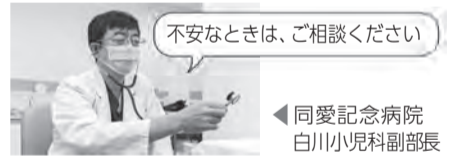

墨田区休日応急診療所

休日や平日夜間の急病のときには

受診前に必ず電話で、ご連絡ください。その際に、受診時間・受診方法をご案内します。事前連絡がないときは、一度帰宅をお願いする場合がありますので、ご注意ください。

| 受け付け | ところ・電話番号 | 診療科目 |
|------------|----------------------------------|--------|
| 午前9時～午後9時半 | すみだ福祉保健センター(向島3-36-7) ☎5608-3700 | 内科、小児科 |

●診療日は日曜日・祝日・年末年始です。健康保険証や医療証等を必ずお持ちください。

すみだ平日夜間救急こどもクリニック

| 受け付け | ところ・電話番号 | 診療科目 |
|------------|----------------------------------|----------------|
| 午後7時～9時45分 | 同愛記念病院(横網2-1-11)救急外来内 ☎3625-1231 | 小児科(15歳以下の子ども) |

●診療日は月曜日～金曜日(祝日・年末年始を除く)です。健康保険証や医療証等を必ずお持ちください。なお、駐車場は有料です。

都内の医療機関情報案内(24時間案内)

- 都医療機関案内サービス「ひまわり」☎5272-0303・FAX5285-8080 *同ホームページからも医療機関の検索可
- 東京消防庁「救急相談センター」▶携帯・PHS・プッシュ回線 ☎7119 ▶23区ダイヤル回線 ☎3212-2323

歯科・整形外科応急診療医院(2月)

*整形外科は医院名の後ろに◎と記載

| とき | 医院名 | ところ・電話番号 |
|--------|---------------------|---------------------------------|
| 5日(日) | 医療法人社団清松会 のかりや歯科 | 東向島2-47-13 第8安井ビル2階 ☎3610-6374 |
| | 宮田外科整形外科◎ | 東駒形3-13-4 ☎3623-6561 |
| 11日(祝) | 山田歯科医院 | 両国3-16-3-101 ☎3633-0410 |
| 12日(日) | 医療法人社団芳英会 野口歯科クリニック | 立花5-24-11 柳ビル2階 ☎3614-0418 |
| | 墨田中央病院◎ | 京島3-67-1 ☎3617-1414 |
| 19日(日) | 湯沢歯科クリニック | 吾妻橋3-7-5 湯沢クリニックビル1階 ☎3829-1716 |
| | 同愛記念病院◎ | 横網2-1-11 ☎3625-6381 |
| 23日(祝) | 八広歯科クリニック | 八広6-58-9 ☎3619-7547 |
| 26日(日) | 吉江歯科医院 | 向島1-11-10 ☎3829-4182 |
| | 吉岡整形外科医院◎ | 八広3-38-6 ☎3618-0671 |

●いずれも診療時間は午前9時～午後5時です。健康保険証や医療証等を必ずお持ちください。
●歯科の受診については、事前に電話で予約のうえ、受診してください。

☎=電話 FAX=ファクス ㊚=Eメール 🌐=ホームページアドレス