

アカウント登録 (PC)

1 簡単ログイン

アカウント登録の流れ PC編 画面① ※スマートフォンでも同じ流れです。

個人用のアカウントをメールアドレスで登録する場合の流れを記載します。

受信が可能なメールアドレスを入力してください。
アカウント登録用のメールをお送りします。
※「no-reply@logofom.jp」が受信拒否設定になっていないか、事前にご確認ください。

メールアドレス 0 / 128

アカウント登録用のメールを送信

または

外部サービスと連携してアカウントを登録

Googleで登録

Yahoo! JAPAN IDで登録

LINEで登録

すでにLoGoフォームアカウントをお持ちの方
[ログイン](#)

Powered by LoGoフォーム - © TRUSTBANK, Inc. [利用規約](#) [プライバシーポリシー](#)

メールアドレスを入力して送信

✔ アカウント登録用のメールを送信しました

アカウント登録のご案内メールをお送りしました。
メールに記載されているURLより、アカウント登録を完了してください。

アカウント登録用のメールが届かない場合

- 迷惑メールフォルダに届いている可能性があります。ご確認ください。
- メールを受信拒否設定が設定されている可能性があります。「no-reply@logofom.jp」からのメールを受信できるように設定してください。
- 入力したメールアドレスに誤りがある可能性があります。しばらく経ってもメールが届かない場合は、[アカウント登録用のメール送信フォーム](#)より正しいメールアドレスを入力して再度お試しください。

[新規アカウント登録へ戻る](#)

[LoGoフォーム]アカウント登録のご案内

1件のメッセージ

no-reply@logofom.jp <no-reply@logofom.jp> 2023年3月23日 9:23
To: @trustbank.co.jp

LoGoフォームのアカウント登録をお申込みいただきありがとうございます。

以下のURLにアクセスし、アカウント登録を完了してください。

https://logofom.jp/signup?auth=q1rgrPAEZ9dtzLFywwZ1NVE0V8E_wJG2JxzfpsZNo-BGV5bDDnsGHUyV/K0kmaskX4MgheKwC9zdLo4ULfq82drsC7hr50xb7qMN9CLgyvPPOy_T4cyEHJ2ULmCh-qIEd1TKYphTh6zEp9abaf1WdzYdbB3fuom_lagYHA&backuri=%2Fform%2F8PAad%2F241257

【ご注意】

- ・本メール受信時点では会員登録は完了していません。
- ・アカウント登録用のURLの有効期限は24時間です。24時間経過後は、再度アカウント登録手続きを行ってください。

※このメールは、送信専用メールアドレスからお送りしています。ご返信いただいてもお答えできません。ご了承ください。

LoGoフォーム
<https://logofom.jp>
LoGoフォームよくあるご質問
<https://logofom.tayori.com/q/logo-faq/>
開発元：株式会社トラストバンク

クリックしてアカウント情報入力画面へ

次へ

アカウント登録 (PC)

1 簡単ログイン

アカウント登録の流れ PC編 画面②

アカウント登録（スマートフォン）

1 簡単ログイン

アカウント登録の流れ スマートフォン編 画面① ※PCでも同じ流れです。

個人用のアカウントをメールアドレスで登録する場合の流れを記載します。

クリックしてアカウント情報入力画面へ

次へ

アカウント登録（スマートフォン）

1 簡単ログイン

アカウント登録の流れ スマートフォン編 画面②

- Step 1: Registration Form**
 - Progress: 1 (情報入力) / 2 (入力確認) / 3 (登録完了)
 - Account Type: 個人 (Personal) / 法人 (Corporate)
 - User Information: Name (姓, 名, 氏フリガナ, 名フリガナ), Address (住所), Postcode (郵便番号)
 - Account Information: Email (メールアドレス), Login ID (ログインID), Password (パスワード), Password Confirmation (パスワード確認)
 - Options: ログインIDをメールアドレス以外に変更する (Change login ID to something other than email address), 二段階認証を利用する (Use two-step authentication)
 - Agreement: LoGoフォーム利用規約およびプライバシーポリシーに同意してアカウント登録を進める (I agree to the LoGo Form Terms of Use and Privacy Policy and proceed with account registration)
 - Buttons: 確認 (Confirm), 登録完了 (Registration Complete)
- Step 2: Confirmation Page**
 - Progress: 1 (情報入力) / 2 (入力確認) / 3 (登録完了)
 - Message: 入力内容を確認してください。問題がなければ「登録」を押してください。入力内容を修正する場合は「修正」を押してください。(Please check the input content. If there are no problems, press "Registration". If you need to correct the input content, press "Correction".)
 - Summary: Account Type (個人), User Info (Name: 露語 太郎, Surname: 露語, Given Name: 太郎, Login ID: ログオタロウ, Address: 〒456-0000 令和県 平成市 昭和1-22-33 令和都会ビル45階, Phone: 090-1234-5678, Gender: 回答しない, Birthdate: 2000年3月1日), Account (Email: testaddress@trstbnk.co.jp, Login ID: testaddress@trstbnk.co.jp, Password:, Two-step authentication: 利用しない)
 - Buttons: 登録 (Registration), 修正 (Correction)
- Step 3: Success Page**
 - Progress: 1 (情報入力) / 2 (入力確認) / 3 (登録完了)
 - Message: アカウントを登録しました (Account registered). 登録したメールアドレスにアカウント情報を送信しました。アカウント情報は大切に保管してください。マイページから申請履歴の確認や登録情報の編集ができます。(Account information has been sent to the registered email address. Please store account information carefully. You can check application history and edit registration information from My Page.)
 - Button: マイページへ (To My Page)
 - Footer: Powered by LoGoフォーム - © TRUSTBANK, Inc. 利用規約 プライバシーポリシー

◆アカウント種別について

登録時に【個人】【法人】のアカウント種別を選択します。登録内容は以下のとおりです。

【凡例】 ●…必須 △…任意

【個人】アカウント

管理項目	項目説明	必須／任意	
氏名	姓／カナ	申請者(アカウント)の姓／カナ姓	●／△
	名／カナ	申請者(アカウント)の名／カナ名	●／△
住所	郵便番号	申請者住所の郵便番号	●
	都道府県	申請者住所の都道府県	●
	市区町村	申請者住所の市区町村	●
	番地	申請者住所の番地	●
	マンション・部屋番号	申請者住所のマンション・部屋番号	△
生年月日	申請者の生年月日	△	
性別	申請者の性別	△	
電話番号	申請者の連絡先電話番号	△	
メールアドレス	申請者の連絡先メールアドレス	●	
ログインID	ログイン時のログインID※1	△	
パスワード	LoGoフォームログイン時のパスワード	●	
補足/備考	※1 初期設定として、メールアドレスをログインIDに設定する。設定を変更したい場合のみ申請者が独自に設定したIDの利用に変更することが可能。		

【法人】アカウント

管理項目	項目説明	LoGoフォーム	
法人名／カナ	法人名／法人カナ名	●／△	
法人種別	法人または個人事業主の区分	●	
所在地	郵便番号	法人所在地の郵便番号	●
	都道府県	法人所在地の都道府県	●
	市区町村	法人所在地の市区町村	●
	丁目番地など	法人所在地の番地以降	●
法人番号	法人番号（国税庁指定の13桁コード）	△	
電話番号	法人の連絡先電話番号	△	
FAX番号	法人のFAX番号	△	
代表者	姓／カナ	代表者の姓／カナ姓	●／△
	名／カナ	代表者の名／カナ名	●／△
申請者情報	姓／カナ	申請担当者(アカウント)の姓／カナ姓	●／△
	名／カナ	申請担当者(アカウント)の名／カナ名	●／△
	部署名	申請担当者の所属部署名	△
	メールアドレス	申請担当者の連絡先メールアドレス	●
ログインID	ログイン時のログインID※1	△	
パスワード	ログイン時のパスワード	●	
補足/備考	※1 初期設定として、メールアドレスをログインIDに設定する。設定を変更したい場合のみ申請者が独自に設定したIDの利用に変更することが可能。		

アカウント削除 (PC)

アカウント削除の流れ PC編 ※スマートフォンでも同じ流れです。

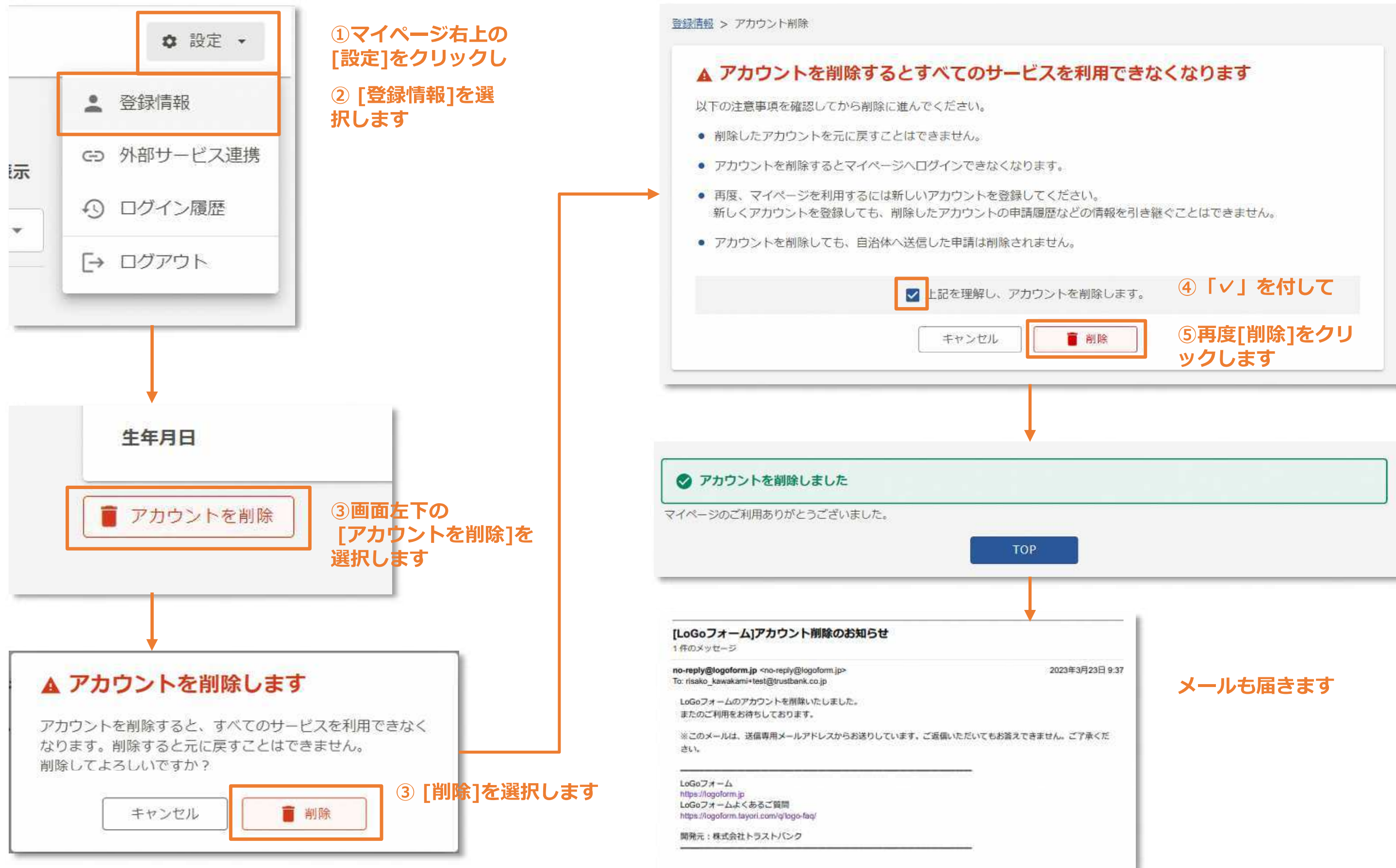

ログインから申請の流れ（スマートフォン）

2 申請の流れ

ログイン後の申請の流れ スマートフォン編 ※PCでも同じ流れです。

アクセスしたトップ画面 ▶

ログイン画面へ移動

ログイン画面 ▶

ログイン後は申請フォーム入力画面に遷移

申請入力画面 ▶

確認画面 ▶

アカウントの登録情報がフォームに自動転記されます。

自治体側でフォームごとに以下の設定が可能です。

- ログインなし
- ログイン必須
- ログイン任意（申請時に選べる）

送信完了画面