

関東大震災100年事業

おみだ 防災 フェア 2023

つながりで、
守る。

関東大震災から100年。大きな災害を経験した墨田区では、
未来の100年に向けて、あらたな取り組みがはじまっています。
その日はまた来るから、地域全体の防災マインドを育てる
「すみだ防災フェア」にぜひご参加ください。



防災シンポジウム

2023. 9.2 (土) 14:00 ~ 16:00

会場 すみだ生涯学習センター

第1部 基調講演

「関東大震災と
後藤新平」

青山 侑

東京都慰霊協会会長
明治大学名誉教授



第2部 パネルディスカッション

「つながりて、守る。すみだ防災100」

防災展

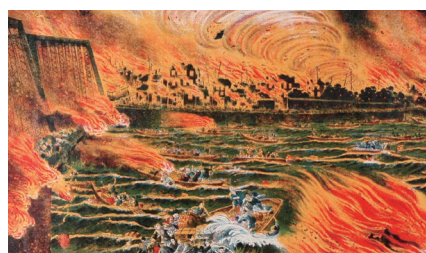

展示物

- 関東大震災の
写真
- 防災に関する
パネル・資機材

北部会場 すみだ生涯学習センター

2023. 8.26 (土) ~ 9.3 (日)

南部会場 墨田区役所・すみだリバーサイドホール

2023. 8.29 (火) ~ 9.3 (日)

すみだ防災フェア2023



防災シンポジウム

関東大震災で大きな被害を受けた墨田区。その経験を未来に紡ぐ取り組みとして、大規模災害への備えや災害後の復興、これからの地域防災を考える「防災シンポジウム」を開催します。

2023. **9.2** (土) 14:00 ~ 16:00 (開場 13:30) **会場** すみだ生涯学習センター
2階マスターホール (東向島 2-38-7)

第1部 基調講演 第2部 パネルディスカッション

「関東大震災と後藤新平」
「つながりて、守る。すみだ防災100」

〈司会〉
すみだ親善大使
香川 彩花

手話通訳あり

〈コーディネーター〉 〈パネリスト〉

青山 侑

東京都慰霊協会会長
明治大学名誉教授



紙田 和代
慶應義塾大学
非常勤講師、博士(工学)



岸 成行
北斎通り
まちづくりの会



佐原 滋元
一寺言問を防災の
まちにする会



青山 侑
東京都慰霊協会会長
明治大学名誉教授



山本 亨 区長

定員 先着 180 人

費用 無料

お申込み

住所・氏名・電話番号を、電話またはFAX、メールで防災課へ
電話 03-5608-6206 FAX 03-5608-6425
メール BOUSAI@city.sumida.lg.jp

防災展

関東大震災の写真や防災に関するパネル、防災関連の資機材を展示することで、関東大震災の経験を振り返り、現在の防災施策や自宅のできる防災対策を確認できます。今後、大規模災害に備えて何ができるか、防災に役立つ情報をお伝えします。また、不燃化・耐震化の相談コーナー*を設置します。

北部会場 すみだ生涯学習センター 1階展示ギャラリー (東向島 2-38-7)

2023. **8.26** (土) ~ **9.3** (日) 9:00 ~ 21:00 休館日 8/28(月)

※相談コーナー ① 平日15:00~17:00 ② 土日11:00~14:00

南部会場 墨田区役所 1階アトリウム/すみだリバーサイドホール 1階ギャラリー (吾妻橋 1-23-20)

2023. **8.29** (火) ~ **9.3** (日) 9:00 ~ 21:00 9/3(日)は17時まで

※相談コーナー ① 平日10:00~12:00 ② 土日11:00~14:00



区役所での防災展の様子



防災資機材の展示も 震災のパネル展示

関東大震災の地震が体験できる!?
起震車が運行します!

2023. **9.2** (土) ~ **9.3** (日) 11:00 ~ 14:00

会場 隅田公園 そよ風ひろば (向島 1-3)



【お問合せ】

墨田区都市計画部危機管理担当防災課

電話 03-5608-6206

メール BOUSAI@city.sumida.lg.jp

すみだ防災SDGs

