たんぽぽは「デジタルブック」として読めます!

墨田区高齢者福祉サービスのしおり「たんぽぽ」は、多様化する地域社会において、すべての人にわかりやすい方法で情報を伝えるため、多言語翻訳機能・拡大表示機能・音声読み上げ機能を提供しています。

スマートフォンやタブレットで冊子に印刷されているコードを読み取るだけで、電子配信されているデジタルブックにアクセスすることができます。

デジタルブックの利用方法

※画面はお使いの端末の種類やOSによって異なります。
※カメラで読み取りができない場合、コードを読み取るアプリをスマホやタブレットにダウンロードしてください。

1 冊子表紙のコードを読み取ります

①カメラを起動する

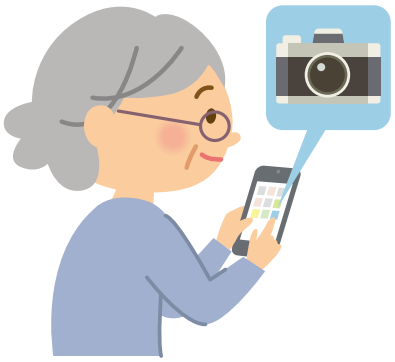

②画面中央にコードが入るように近づける



③この表示が出たらここを押す



④WEBページ(サイト)が表示されます。

2 アプリ版かブラウザ版かを選択します



アプリ版にする場合、「アプリで開く」をタップ
⬇
アプリをダウンロードしていない場合ダウンロードページに移動します。



アプリ版は機能がわかりやすくおすすめ

ブラウザ版にする場合、「×」をタップ



特別な説明がない限り、右ページの説明の画面もアプリ版を基本としています。

アプリ版とブラウザ版の違い

	インターネット環境の必要性	端末(スマホ等)へのデータ保存の有無
アプリ版(無料)の場合	インターネットができる環境で、冊子のデータを一度ダウンロードすれば、スマホ等の端末に保存されるので、ネットのない環境でも閲覧できます。	データをダウンロードした分、スマホなどの端末の容量を使います。
ブラウザ版の場合(アプリを使わない場合)	WEB上で閲覧するため、インターネットへ接続できる環境が必要です。	データを保存せず、その都度アクセスするので、端末の容量は気にせず利用できます。

※アプリのインストール(ダウンロード)は無料です。インターネットに接続することで、データ通信料は発生します。

3つの機能「多言語翻訳」「大きく表示」「音声読み上げ」のご紹介

機能1 10言語で閲覧できる（多言語翻訳）



読みたい言語をタップすると対応言語で表示します

言語は、最初のページで選択。言語の選び直しも簡単です。



閲覧可能言語

日本語、英語、中国語（簡体字）・中国語（繁体字）、韓国語、タイ語、ポルトガル語、スペイン語、インドネシア語、ベトナム語

※機能3の音声読み上げは、ベトナム語のみ非対応

機能2 大きく表示（ポップアップ表示）

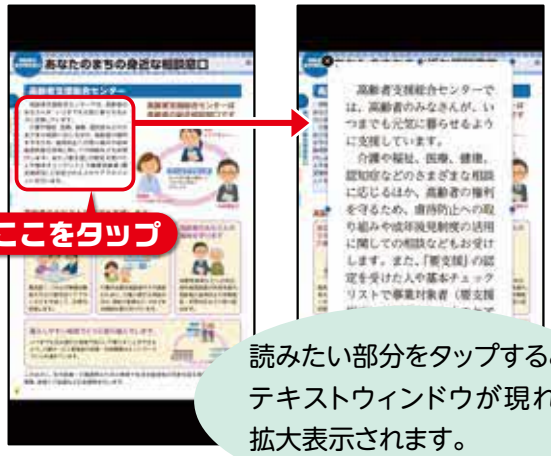

読みたい部分をタップすると、テキストウィンドウが現れ、拡大表示されます。

機能3 音声で読み上げる

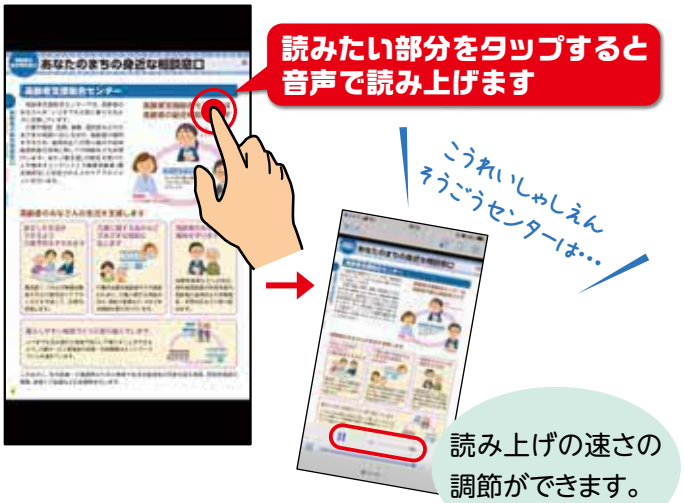

読み上げの速さの調節ができます。

●ポップアップ表示／音声読み上げの切り替え方法

ブラウザ版







アプリ版



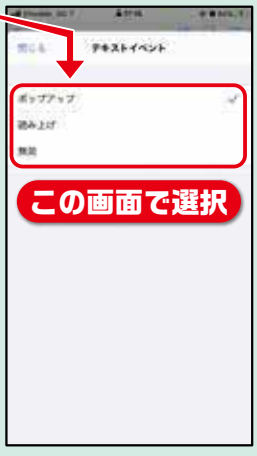

※当サービスは、「MCカタログ＋」のシステム障害、サービス終了等により、一時中断、終了する場合があります。

防犯・防火ガイドブックが新しくなりました

近年の犯罪情勢等を反映し、防犯・防火対策で、
気を付けるべきポイント等をわかりやすくまとめました。
皆様の安全・安心にお役立てください。



掲載の概要

- **防犯対策**
  特殊詐欺、SNS型投資・ロマンス詐欺
  悪質点検業者
  子どもや女性を狙う犯罪
  ストーカー・DV
- **防火・救急対策**
- **防犯・防火に役立つ環境づくり**

配布場所

- 安全支援課（区役所5階）
- 各出張所
- その他、区ウェブサイトからダウンロードも可能です▶

特殊詐欺に騙されないよう、「自動通話録音機」を取り付けましょう



電話がかかってくると「録音する旨の注意音声」が流れた後に録音されます。
特殊詐欺対策に大変効果的です。

- ☑ 区内在住の原則**65歳以上**の方が対象です（家族と同居も可）
- ☑ **無料**です
- ☑ 取付けは簡単！
  区職員がご自宅へ伺い設置することも可能です

【自動通話録音機イメージ】



申込み・問い合わせ先 安全支援課　☎ 03-5608-6199