

令和元年度 政務活動費実績報告書Ⅱ

領収書貼付用

会派名	墨田区議会 公明党	整理番号等	じんの博義
領収書番号	241	代表者 確認日	3/27 経理責任 者確認日 3/26
支出日	令和元年10月28日(月)		
項目 (Oを付ける)	1 調査研究費 2 研修費 3 会議費 4 資料作成費 5 資料購入費 6 広報広聴費 7 要請・陳情活動費 ⑧ 事務費 9 人件費		
支出目的	調査研究活動のため		
支出金額	5,060 円	減額前(按分前)金額 10,120 円	
支払先	株式会社ジェイコム東京		
支出内容	(品名等を具体的に) インターネット利用料(10月分)		
備考	(按分率等) ※領収金額より通信費に該当しない550円を差し引いた金額の1/2		

領収書添付

**J:COM**  
 日頃、弊社をご利用いただきまして誠にありがとうございます。下記金額をご指定の口座より振替させていただきます。ただし、手続き上の理由により、下記の振替日に振替不能の場合は、翌月に台算して請求させていただきます。

J:COM ID	XXXXXXXXXX
お客様名 CUSTOMER'S NAME	甚野 博義 様
ご請求月 MONTH OF ISSUE	2019年 11月
振替金額 TOTAL AMOUNT DUE	10,670円
振替日 WITHDRAW DATE	2019年 11月 27日
金融機関名 FINANCIAL INSTITUTION	****
種目/口座番号 TYPE/ACCOUNT NO.	****

次月より請求金額に変更がない場合は、本状の発行を省略いたします。  
 ●お問い合わせ先 0120-999-000(フリーコール)  
 ※発信番号を非通知に設定されている場合は、0120の前に「186」をつけてお電話ください。  
 ■受付時間 9:00~18:00(年中無休)  
 ■消通税率8%の税抜項目および消通税率等には「ご利用期間等」に「○」を表示しています。(税込項目は除く)

2019年 11月 10日 発行  
 甲 甚野 博義 様  
 印 本 社 領 収 書  
 振 替 受 取 帳  
 〒10,670-  
 上記のとおり、ご利用料金を  
 2019年 10月 28日 口座振替により領収いたしました。  
 株式会社ジェイコム東京  
 〒100-8333  
 東京都練馬区高野台5-22-1

**ご利用料金の内訳**

2019年 10月 9日 発行

ご利用内容 SERVICES	料金(円) CHARGES	ご利用期間等 PERIOD OF USE
◇◇ 2019年10月 ◇◇		
【バック料金】		
お得プラン	9,048	10/ 1~10/31
スタンダード		
320Mコース		
PHONE プラス		
スマートお得割引		
【テレビ】		
追加地アジ・BSデジ	0	10/ 1~10/31
スタンダード2台目以降	500	10/ 1~10/31
SJBox利用料	0	10/ 1~10/31
【固定電話】		
ユニバーサルサービス料	3	10/ 1~10/31
【工事費・手数料】		
請求書発行手数料	150	
消費税等 (消費税率10%)	969	税額1円未満、税込除く
合計	10,670	
	差引額 550	
	<del>10,120</del>	
	10,120 -	
	<del>10,120</del>	

■電話をご利用の皆様へ  
 ユニバーサルサービス料は、日本全国でユニバーサルサービス(加入電話、公衆電話、緊急通報)の提供を確保するためにご負担頂く料金です。尚、基礎的電気通信役務支援機関(社団法人電気通信事業者協会)から1番号あたりの費用(番号単価)が公表されています。  
 ■初回のご請求は設置月の日割り分と設置月翌月の1ヶ月分の合算となります。  
 ※お手続きの時期により、設置月翌々月までを合算したご請求となる場合があります。  
 ■月途中でご契約内容を変更した場合、翌月の請求にて精算となります。

~~~~~

■Webサイト (お客さま情報ページ)にて、お支払口座のご変更のほか、クレジットカード支払いへのご変更ができます。  
<https://www2.myjcom.jp/join/>

令和元年度 政務活動費実績報告書Ⅱ

領収書貼付用

|               |                                                                       |            |                       |              |      |
|---------------|-----------------------------------------------------------------------|------------|-----------------------|--------------|------|
| 会派名           | 墨田区議会 公明党                                                             | 整理番号等      | じんの博義                 |              |      |
| 領収書番号         | 242                                                                   | 代表者<br>確認日 | 3/27                  | 経理責任<br>者確認日 | 3/26 |
| 支出日           | 令和元年10月28日(月)                                                         |            |                       |              |      |
| 項目<br>(〇を付ける) | 1 調査研究費 2 研修費 3 会議費 4 資料作成費 5 資料購入費<br>6 広報広聴費 7 要請・陳情活動費 ⑧ 事務費 9 人件費 |            |                       |              |      |
| 支出目的          | 連絡・報告・相談対応のため                                                         |            |                       |              |      |
| 支出金額          | 983 円                                                                 |            | 減額前(按分前)金額<br>1,966 円 |              |      |
| 支払先           | 株式会社ジェイコム東京                                                           |            |                       |              |      |
| 支出内容          | (品名等を具体的に)<br>固定電話料(10月分)                                             |            |                       |              |      |
| 備考            | (按分率等)<br>1/2                                                         |            |                       |              |      |

領収書添付

J:COM

次回口座振替の告知書

日頃、弊社をご利用いただきまして誠にありがとうございます。下記金額をご指定の口座より振替させていただきます。ただし、手続き上の理由により、下記の振替日に振替不能の場合は、翌月に合算して請求させていただきます。

|                                |               |
|--------------------------------|---------------|
| J:COM ID                       | ●●●●●●●●      |
| お客様名<br>CUSTOMER'S NAME        | 甚野 博義 様       |
| 請求月<br>MONTH OF ISSUE          | 2019年 11月     |
| 振替金額<br>TOTAL AMOUNT DUE       | 2,579円        |
| 振替日<br>WITHDRAW DATE           | 2019年 11月 27日 |
| 金融機関名<br>FINANCIAL INSTITUTION | ** ** *       |
| 種目/口座番号<br>TYPE/ACCOUNT NO.    | * * * *       |

次月より請求金額に変更がない場合は、本状の発行を省略いたします。  
 ●お問い合わせ先 0120-999-000 (フリーコール)  
 ※発信者番号を非通知に設定されている場合は、0120の前に「186」をつけてお電話ください。  
 ■受付時間 9:00~18:00(年中無休)  
 ■消費税税率8%の取扱項目および消費税等には「ご利用期間等」に「〇」を表示しています。(税込項目は除く)

2019年 11月 10日 発行

領収前  
甚野 博義 様

¥1,966-

上記のとおり、ご利用料金を  
2019年 10月 28日 口座振替により領収いたしました。



株式会社ジェイコム東京  
〒117-7003  
東京都墨田区海町5-22-1

**ご利用料金の内訳**

2019年 10月 9日 発行

| ご利用内容<br>SERVICES | 料金(円)<br>CHARGES | ご利用期間等<br>PERIOD OF USE |
|-------------------|------------------|-------------------------|
| ◇◇ 2019年10月 ◇◇    |                  |                         |
| 【固定電話】            |                  |                         |
| PHONE プラス         | 1,330            | 10/ 1~10/31             |
| 発信番号表示            | 400              | 10/ 1~10/31             |
| ユニバーサルサービス料       | 3                | 10/ 1~10/31             |
| 通話料金 (国内)         | 56               | ◎ 9月ご利用分                |
| 消費税等 (消費税率8%)     | 4                | ◎税額1円未満、税込除く            |
| 消費税等 (消費税率10%)    | 173              | 税額1円未満、税込除く             |
| 合計                | 1,966            |                         |

■電話をご利用の皆様へ

ユニバーサルサービス料は、日本全国でユニバーサルサービス(加入電話、公衆電話、緊急通報)の提供を確保するためにご負担頂く料金です。尚、基礎的電気通信役務支援機関(社団法人電気通信事業者協会)から1番号あたりの費用(番号単価)が公表されています。

■初回のご請求は設置月の日割り分と設置月翌月の1ヶ月分の合算となります。  
※お手続きの時期により、設置月翌々月までを合算したご請求となる場合があります。

■月途中でご契約内容を変更した場合、翌月の請求にて精算となります。

■Webサイト(お客さま情報ページ)にて、お支払口座のご変更のほか、クレジットカード支払いへのご変更ができます。

<https://www2.myjcom.jp/join/>

令和元年度 政務活動費実績報告書 II

領収書貼付用

|               |                                                                       |            |                       |              |      |
|---------------|-----------------------------------------------------------------------|------------|-----------------------|--------------|------|
| 会派名           | 墨田区議会 公明党                                                             | 整理番号等      | じんの博義                 |              |      |
| 領収書番号         | 243                                                                   | 代表者<br>確認日 | 3/27                  | 経理責任<br>者確認日 | 3/26 |
| 支出日           | 令和元年10月30日(水)                                                         |            |                       |              |      |
| 項目<br>(〇を付ける) | ① 調査研究費 2 研修費 3 会議費 4 資料作成費 5 資料購入費<br>6 広報広聴費 7 要請・陳情活動費 8 事務費 9 人件費 |            |                       |              |      |
| 支出目的          | 調査活動の移動経費                                                             |            |                       |              |      |
| 支出金額          | 1,500 円                                                               |            | 減額前(按分前)金額<br>3,000 円 |              |      |
| 支払先           | 東京地下鉄株式会社                                                             |            |                       |              |      |
| 支出内容          | (品名等を具体的に)<br>スイカチャージ料                                                |            |                       |              |      |
| 備考            | (按分率等)<br>1 / 2                                                       |            |                       |              |      |

領収書添付



東京メトロ 領収書

・ご利用ありがとうございます。  
・この領収書は大切に保存してください。

お取引内容: チャージ      ¥3,000

上記金額を領収いたしました。

カード番号: [REDACTED]

ご利用日付 2019年10月30日  
時刻 05時56分

伝票番号: 18437  
東京地下鉄株式会社  
池上駅 券12発行



東京メトロ

# 領収書

ご利用ありがとうございます。  
この領収書は大切に保存してください。

お取引内容: ティーン ¥3,000

上記金額を領収いたしました。

カード番号: [REDACTED]

ご利用日付: 2019年10月30日

時刻: 05時56分

伝票番号: 18437

東京地下鉄株式会社

地: 押上駅 券12発行

## ICカード残額ご利用明細

カード番号: [REDACTED]

残履歴 (最新 20件)

| 月日       | 種別    | 利用駅       | 種別 | 利用駅      | 残額    |
|----------|-------|-----------|----|----------|-------|
| 0927     | 入     | 地 押上      | 出  | 地 九段下    | ¥3594 |
| 0927*    | 入     | 地 九段下     | 出  | 早稲田      | ¥3552 |
| 0927     | 入     | 神奈川 坂本    | 出  | 地 飯田橋    | ¥3387 |
| 0927     | 入     | 神奈川 坂本    | 出  | 秋葉原      | ¥3254 |
| 0928     | 入等    | 京成 成田     | 出  |          | ¥3154 |
| 1009     | 入     | 地 京成 押上   | 出  | 地 東京     | ¥2955 |
| 1015     | 入等    | 地 京成 押上   | 出  |          | ¥2855 |
| 1030     | 現金    | 地 押上      | 出  |          | ¥5855 |
| 1030     | 入     | 地 押上      | 出  | 地 錦糸町    | ¥5687 |
| 1030     | 入等    | 京 急 武蔵 有明 | 出  |          | ¥4747 |
| 1031     | 入等    | 京 東武 有明   | 出  |          | ¥3807 |
| 1126     | 入     | 京 本 浅草 有明 | 出  | 都 浅草橋    | ¥3629 |
| 1126     | 入     | 浅草 有明     | 出  | 水道橋      | ¥3493 |
| 1126     | 入     | 浅草 有明     | 出  | 秋葉原      | ¥3357 |
| 1211     | 入等    | 京 成 有明    | 出  |          | ¥3257 |
| 1211     | 入     | 地 押上      | 出  | 地 錦糸町    | ¥3089 |
| 1216     | 入     | 地 押上      | 出  | 三越前      | ¥2890 |
| 1217     | 入     | 三越 有明     | 出  | 地 押上     | ¥2691 |
| 1222     | 入等    | 京 成 有明    | 出  |          | ¥2591 |
| 0312     | 入     | 京 東武 北千   | 出  | 地 曳舟     | ¥2423 |
| 20.04.08 | 12:39 | 地 押上      | 出  | 押上駅211発行 |       |

ご利用ありがとうございます。  
東京地下鉄株式会社

(1/1)

令和元年度 政務活動費実績報告書Ⅱ

領収書貼付用

| 会派名                  | 墨田区議会 公明党                                                                                                                                                                                                                                                                                                                                                                                                                                                                                                                                                                                        |            | 整理番号等                                       | 高橋まさとし       |      |     |    |    |      |   |        |                      |  |  |
|----------------------|--------------------------------------------------------------------------------------------------------------------------------------------------------------------------------------------------------------------------------------------------------------------------------------------------------------------------------------------------------------------------------------------------------------------------------------------------------------------------------------------------------------------------------------------------------------------------------------------------|------------|---------------------------------------------|--------------|------|-----|----|----|------|---|--------|----------------------|--|--|
| 領収書番号                | 244                                                                                                                                                                                                                                                                                                                                                                                                                                                                                                                                                                                              | 代表者<br>確認日 | 3/27                                        | 経理責任<br>者確認日 | 3/26 |     |    |    |      |   |        |                      |  |  |
| 支出日                  | 令和元年10月28日(月)                                                                                                                                                                                                                                                                                                                                                                                                                                                                                                                                                                                    |            |                                             |              |      |     |    |    |      |   |        |                      |  |  |
| 項目<br>(Oを付ける)        | 1 調査研究費 2 研修費 3 会議費 4 資料作成費 ⑤ 資料購入費<br>6 広報広聴費 7 要請・陳情活動費 8 事務費 9 人件費                                                                                                                                                                                                                                                                                                                                                                                                                                                                                                                            |            |                                             |              |      |     |    |    |      |   |        |                      |  |  |
| 支出目的                 | 情報収集の為                                                                                                                                                                                                                                                                                                                                                                                                                                                                                                                                                                                           |            |                                             |              |      |     |    |    |      |   |        |                      |  |  |
| 支出金額                 | 4,400 円                                                                                                                                                                                                                                                                                                                                                                                                                                                                                                                                                                                          |            | 減額前(按分前)金額<br>4,400 円                       |              |      |     |    |    |      |   |        |                      |  |  |
| 支払先                  | YC墨田東部                                                                                                                                                                                                                                                                                                                                                                                                                                                                                                                                                                                           |            |                                             |              |      |     |    |    |      |   |        |                      |  |  |
| 支出内容                 | (品名等を具体的に)<br>「読売新聞」購読料(10月分)                                                                                                                                                                                                                                                                                                                                                                                                                                                                                                                                                                    |            |                                             |              |      |     |    |    |      |   |        |                      |  |  |
| 備考                   | (按分率等)<br>1紙目は東京新聞                                                                                                                                                                                                                                                                                                                                                                                                                                                                                                                                                                               |            | 領収書<br>証券No.00206437<br>区域 003<br>19年10月28日 |              |      |     |    |    |      |   |        |                      |  |  |
| 領収書添付                | <p>高橋 正利 様</p> <p>立花 4-18-9<br/>コスモ平井シティ1001</p> <p>01年10月分<br/>下記の通り領収いたしました。</p> <table border="1"> <tr> <th>新聞名</th> <th>部数</th> <th>金額</th> </tr> <tr> <td>読売新聞</td> <td>1</td> <td>4,400円</td> </tr> <tr> <td>(本体 4,074円 消費税 326円)</td> <td></td> <td></td> </tr> </table> <p>合計 4,400 円<br/>預り額 4,400円<br/>おつり 0円</p> <p>YC墨田東部<br/>墨田区立花1-23-3-102<br/>03-3612-3533</p> <p>19:13:03</p>  <p><small>お客様の個人情報は、記録・資金取組の遂行、各種サービス・イベントのお知らせ、ご質問の解答・お問い合わせ、新聞以外の当社の取組のご案内、電話相談などに活用させていただきます。</small></p> |            |                                             |              |      | 新聞名 | 部数 | 金額 | 読売新聞 | 1 | 4,400円 | (本体 4,074円 消費税 326円) |  |  |
| 新聞名                  | 部数                                                                                                                                                                                                                                                                                                                                                                                                                                                                                                                                                                                               | 金額         |                                             |              |      |     |    |    |      |   |        |                      |  |  |
| 読売新聞                 | 1                                                                                                                                                                                                                                                                                                                                                                                                                                                                                                                                                                                                | 4,400円     |                                             |              |      |     |    |    |      |   |        |                      |  |  |
| (本体 4,074円 消費税 326円) |                                                                                                                                                                                                                                                                                                                                                                                                                                                                                                                                                                                                  |            |                                             |              |      |     |    |    |      |   |        |                      |  |  |

令和元年度 政務活動費実績報告書Ⅱ

領収書貼付用

|               |                                                                       |            |                       |              |      |
|---------------|-----------------------------------------------------------------------|------------|-----------------------|--------------|------|
| 会派名           | 墨田区議会 公明党                                                             |            | 整理番号等                 | 高橋まさとし       |      |
| 領収書番号         | 245                                                                   | 代表者<br>確認日 | 3/27                  | 経理責任<br>者確認日 | 3/26 |
| 支出日           | 令和元年10月29日(火)                                                         |            |                       |              |      |
| 項目<br>(Oを付ける) | ① 調査研究費 2 研修費 3 会議費 4 資料作成費 5 資料購入費<br>6 広報広聴費 7 要請・陳情活動費 8 事務費 9 人件費 |            |                       |              |      |
| 支出目的          | 調査活動の移動経費                                                             |            |                       |              |      |
| 支出金額          | 1,000 円                                                               |            | 減額前(按分前)金額<br>2,000 円 |              |      |
| 支払先           | 東武鉄道株式会社                                                              |            |                       |              |      |
| 支出内容          | (品名等を具体的に)<br>スイカチャージ料                                                |            |                       |              |      |
| 備考            | (按分率等)<br>1/2                                                         |            |                       |              |      |

領収書添付

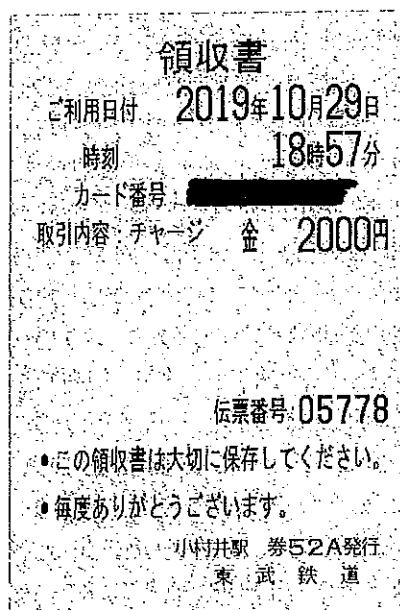



領収書

ご利用日付 2019年10月29日

時刻 18時57分

カード番号 [REDACTED]

取引内容: チャージ 金 2000円

伝票番号: 05778

- この領収書は大切に保存してください。
- 毎度ありがとうございます。

小村井駅 券52A発行  
東武鉄道

ICカード残額ご利用明細

カード番号 [REDACTED]

残額履歴 (最新 20件)

| 月日  | 種別 | 利用駅    | 種別 | 利用駅  | 残額    |
|-----|----|--------|----|------|-------|
| 002 | 入  | 地 浅草   | 出  | 地 上野 | *4463 |
| 017 | 入  | 7等京成バス | 出  | 東武浅草 | *4295 |
| 018 | 入  | 東あすま   | 出  | 東武浅草 | *4128 |
| 022 | 入  | 東あすま   | 出  | 東あすま | *4001 |
| 025 | 入  | 東あすま   | 出  | 東武浅草 | *3833 |
| 025 | 入  | 7等京成バス | 出  | 東武浅草 | *3706 |
| 026 | 入  | 東あすま   | 出  | 東武北千 | *3538 |
| 026 | 入  | 東武北千   | 出  | 鎌ヶ淵  | *3370 |
| 026 | 入  | 鎌ヶ淵    | 出  | 東あすま | *3202 |
| 029 | 現金 | 小村井    |    |      | *2977 |
| 030 | 入  | 平井     | 出  | 錦糸町  | *2714 |
| 030 | 入  | 7等京成バス | 出  | 東あすま | *2546 |
| 030 | 入  | 7等東武   | 出  | 東あすま | *2378 |
| 031 | 入  | 東武押上   | 出  | 東あすま | *2210 |
| 031 | 入  | 東あすま   | 出  | 地音山  | *2042 |
| 031 | 入  | 信濃町    | 出  | 神田   | *1874 |
| 031 | 入  | 地 神田   | 出  | 地 浅草 | *1706 |
| 031 | 入  | 7等京成バス | 出  | 東あすま | *1538 |
| 031 | 現金 | 東あすま   |    |      | *1370 |

2019.11.15 18:39 東あすま駅52A発行  
毎度ありがとうございます。  
(1/1) 東武鉄道

令和元年度 政務活動費実績報告書Ⅱ

領収書貼付用

|               |                                                                       |            |                       |              |      |
|---------------|-----------------------------------------------------------------------|------------|-----------------------|--------------|------|
| 会派名           | 墨田区議会 公明党                                                             |            | 整理番号等                 | 高橋まさとし       |      |
| 領収書番号         | 246                                                                   | 代表者<br>確認日 | 3/27                  | 経理責任<br>者確認日 | 3/26 |
| 支出日           | 令和元年10月31日(木)                                                         |            |                       |              |      |
| 項目<br>(〇を付ける) | 1 調査研究費 2 研修費 3 会議費 4 資料作成費 5 資料購入費<br>6 広報広聴費 7 要請・陳情活動費 ⑧ 事務費 9 人件費 |            |                       |              |      |
| 支出目的          | 調査研究活動のため                                                             |            |                       |              |      |
| 支出金額          | 4,205 円                                                               |            | 減額前(按分前)金額<br>8,411 円 |              |      |
| 支払先           | NTTコミュニケーションズ株式会社                                                     |            |                       |              |      |
| 支出内容          | (品名等を具体的に)<br>インターネット利用料(9月分)                                         |            |                       |              |      |
| 備考            | (按分率等)<br>1/2                                                         |            |                       |              |      |

領収書添付

2019/11/23

NTTコミュニケーションズ My Page - 領収証 - インターネット表示サービス

領収証

高橋 正利 様

2019年10月

お支払方法：口座振替

表示日 2019年11月23日

領収日 2019年10月31日

ご請求番号 7134-197-823

WMynL11FWF0001

金額 8,411円

但し NTTコミュニケーションズご利用料金として  
上記、正に領収致しました。

NTT Communications

エヌ・ティ・ティ・コミュニケーションズ株式会社  
〒100-8019 東京都千代田区大手町2丁目3番1号

## ご請求内訳



ご請求番号 7134-197-823  
 ご請求年月 2019年10月  
 お支払方法 口座振替 (りそな銀行 本所支店)  
 振替日 2019年10月31日 ※お支払い状況の反映にお時間がかかる場合があります。  
 ご請求対象サービス N134197823(OCN)  
 ご利用期間 2019年9月1日 ~ 2019年9月30日  
 ご請求金額 8,411円

| 料金内訳<br>Item Names  | 税区分<br>Tax Ind. | 金額<br>Itemized Amount |
|---------------------|-----------------|-----------------------|
| [NTTコミュニケーションズご利用分] |                 |                       |
| [OCN・インターネット]       |                 |                       |
| 2年割                 | 合算*             | -50円                  |
| 光withフレッツ基本料        | 合算*             | 950円                  |
| OCNモバイルONE/基本料      | 合算*             | 900円                  |
| ユニバーサルサービス料金(ONE)   | 合算*             | 9円                    |
| OCNモバイルONE/容量シェア利用料 | 合算*             | 800円                  |
| モバイルONE/SIM(SMS)利用料 | 合算*             | 120円                  |
| モバイルONE/SIM(音声)利用料  | 合算*             | 1,400円                |
| モバイルONE/通話料         | 合算*             | 220円                  |
| モバイルONE/SMS送信料(国内)  | 合算*             | 18円                   |
| OCN光モバイル割           | 合算*             | -200円                 |
| OCN朝日新聞デジタル(デジタル)   | 内税              | 3,800円                |
| OCN特別割引             | 合算*             | -200円                 |
| ドットフォン国内通話料         | 合算*             | 40円                   |
| ドットフォン携帯通話料         | 合算*             | 32円                   |
| ユニバーサルサービス料(050)    | 合算*             | 3円                    |
| 050plus基本料          | 合算*             | 600円                  |
| 050plusの基本料割引額      | 合算*             | -600円                 |
| 050plus国内通話料        | 合算*             | 8円                    |
| ユニバーサルサービス料(050)    | 合算*             | 6円                    |
| 050plusのユニバ料割引額     | 合算*             | -6円                   |
| ドットフォン300定額料        | 合算*             | 300円                  |
| ドットフォン300割引額        | 合算*             | -80円                  |
| [消費税等]              |                 |                       |

令和元年度 政務活動費実績報告書Ⅱ

領収書貼付用

|               |                                                                       |            |         |
|---------------|-----------------------------------------------------------------------|------------|---------|
| 会派名           | 墨田区議会 公明党                                                             | 整理番号等      | とも宣子    |
| 領収書番号         | 247                                                                   | 代表者確認日     | 3/27    |
|               |                                                                       | 経理責任者確認日   | 3/26    |
| 支出日           | 令和元年10月25日(金)                                                         |            |         |
| 項目<br>(Oを付ける) | 1 調査研究費 2 研修費 3 会議費 4 資料作成費 5 資料購入費<br>6 広報広聴費 7 要請・陳情活動費 ⑧ 事務費 9 人件費 |            |         |
| 支出目的          | 連絡・報告・相談対応のため                                                         |            |         |
| 支出金額          | 3,724 円                                                               | 減額前(按分前)金額 | 7,448 円 |
| 支払先           | KDDI株式会社                                                              |            |         |
| 支出内容          | (品名等を具体的に)<br>携帯電話料(9月分)                                              |            |         |
| 備考            | (按分率等)<br>※領収金額から通信費に該当しない6795円を差し引いた1/2                              |            |         |

領収書添付

裏面からの貼り付けです

備考

●合計 220円

10%消費税の課税対象額 200円  
ため、N.T.T.東・西日本に支払われるものです。

**料金領収証 RECEIPT FOR SERVICES**  
2019年10月ご請求分(9月利用分)

ご請求先氏名 とも宣子 様

下記ご利用料金を10月25日口座振替により  
領収いたしました。

印刷報告納  
付につき新領  
税務署承認済

**KDDI株式会社**  
〒163-8003 東京都墨田区西新井4-1-1 KDDIビル

ご請求コード CUSTOMER CODE 0490602829

領収金額 AMOUNT RECEIVED 14,243円

うち消費税等 TAX 680円

金融機関名 FINANCIAL INSTITUTION 三菱UFJ銀行

支店名 BRANCH 青山通支店

口座番号 ACCOUNT NUMBER \*\*\*\* \* \* \* \* \*

料金内訳書 <凡例>税込みまたは免税料金等:「\*」、旧税率計算対象料金:「#」

発行年月日 DATE OF ISSUE 2019年10月 5日

KDDI株式会社

〒163-8003 東京都新宿区西新宿4丁目3番1号KDDIビル

ご請求コード 0490602829

総合計

14,243円

ご利用年月

2019年 9月

| ご利用項目                        | 金額(円) | 内訳(円)  | 備考                     |
|------------------------------|-------|--------|------------------------|
| ●au電話料金                      |       |        | ●合計 8,983円             |
| ご利用番号 [REDACTED]             | 3,815 |        |                        |
| < 9月ご利用内訳 >                  | 3,815 |        |                        |
| ▼プラン利用料                      | 3,150 |        | auお客様コード 3C150910      |
| LTEフラットforTab ds (L)         |       | 6,700  |                        |
| 2年契約                         |       | -1,000 |                        |
| スマホセット割                      |       | +2,850 |                        |
| LTE NET                      |       | 300    |                        |
| ▼オプション使用料                    | 380   |        |                        |
| 故障紛失サポート                     |       | 380    |                        |
| ▼ユニバーサルサービス料                 | 3     |        | 1番号当たり 3円のご請求となります。    |
| ▼消費税等 (8%)                   | 282   |        | 8%消費税の課税対象額 3,533円     |
| auご利用月数は2019年10月で 4年 2ヶ月目です。 |       |        |                        |
| ご利用番号 [REDACTED]             | 5,168 |        |                        |
| < 9月ご利用内訳 >                  | 5,168 |        |                        |
| ▼プラン利用料                      | 3,980 |        | auお客様コード J7126687      |
| auビタットプラン (カケホ/V)            |       | 3,980  |                        |
| 2年契約                         |       | -1,500 |                        |
| LTE NET                      |       | 300    |                        |
| auビタットプラン (データ/V)            |       | 1,700  | データ利用量は0GB~1GBです。      |
| auスマートバリュー                   |       | -500   |                        |
| ▼オプション使用料                    | 680   |        |                        |
| 電話きほんパック                     |       | 300    |                        |
| 故障紛失サポート                     |       | 380    |                        |
| ▼通話料/auビタットプラン (カケホ/V)       | 123   |        |                        |
| 通話料                          |       | 6,140  |                        |
| SMS (Cメール) 送信料               |       | 123    |                        |
| auビタットプラン (カケホ/V) 割引額        |       | -6,140 |                        |
| ▼ユニバーサルサービス料                 | 3     |        | 1番号当たり 3円のご請求となります。    |
| ▼消費税等 (8%)                   | 382   |        | 8%消費税の課税対象額 4,786円     |
| auご利用月数は2019年10月で23年 2ヶ月目です。 |       |        |                        |
| ●au機器代金                      |       |        | ●合計 2,280円             |
| ご利用番号 [REDACTED]             | 2,280 |        |                        |
| < 9月ご利用内訳 >                  | 2,280 |        |                        |
| ▼購入機器代金                      | 2,280 |        | auお客様コード J7126687      |
| アップグレードプログラム料                |       | 390    | * アップグレードプログラムEX       |
| 分割支払金                        |       | 1,890  | * アップグレードプログラムが利用可能です。 |
|                              |       |        | * 48回払い19回目。残額 54,810円 |
| ●auかんたん決済利用料                 |       |        | ●合計 2,764円             |

裏面もご確認ください

令和元年度 政務活動費実績報告書Ⅱ

領収書貼付用

|               |                                                                       |  |            |                       |              |
|---------------|-----------------------------------------------------------------------|--|------------|-----------------------|--------------|
| 会派名           | 墨田区議会 公明党                                                             |  | 整理番号等      | とも宣子                  |              |
| 領収書番号         | 248                                                                   |  | 代表者<br>確認日 | 3/27                  | 経理責任<br>者確認日 |
| 支出日           | 令和元年10月28日(月)                                                         |  |            |                       |              |
| 項目<br>(〇を付ける) | 1 調査研究費 2 研修費 3 会議費 4 資料作成費 ⑤ 資料購入費<br>6 広報広聴費 7 要請・陳情活動費 8 事務費 9 人件費 |  |            |                       |              |
| 支出目的          | 情報収集の為                                                                |  |            |                       |              |
| 支出金額          | 4,900 円                                                               |  |            | 減額前(按分前)金額<br>4,900 円 |              |
| 支払先           | ニュースサービス日経両国                                                          |  |            |                       |              |
| 支出内容          | (品名等を具体的に)<br>「日本経済新聞」購読料(10月分)                                       |  |            |                       |              |
| 備考            | (按分率等)<br>1紙目は東京新聞                                                    |  |            |                       |              |

領収書添付

|     |      |        |
|-----|------|--------|
| 区域  | 発証No | お客様No  |
| 003 | 0139 | 024147 |

領 収 証

34/21/3/1101

宛 宣子 様

19年10月分 10月28日 ¥4,900 10%対象 0(消費税 0)  
 (消費税額 ¥362) 8%対象 4,900(消費税 362)  
 上記金額正に領収致しました。(価格には消費税が含まれております。)

| 商 品 名      | 数 量 | 金 額  |
|------------|-----|------|
| 日本経済新聞セット※ | 1   | 4900 |

※は軽減税率対象品目

お得な情報満載!日経両国HP→  
<http://nsn-ryogoku.com>

毎度御購読ありがとうございます。  
 日本経済新聞・日経産業新聞  
 日経MJ・日経ウェリクス  
 毎日新聞・スポーツニッポン  
 ニュースサービス日経両国  
 両国区  
 所長 山本 義典  
 〒130-0076  
 東京都墨田区立川3-1-4  
 TEL 3631-5445  
 ☎ 0120-211-714

令和元年度 政務活動費実績報告書Ⅱ

領収書貼付用

|               |                                                                       |            |                        |              |      |
|---------------|-----------------------------------------------------------------------|------------|------------------------|--------------|------|
| 会派名           | 墨田区議会 公明党                                                             |            | 整理番号等                  | とも宣子         |      |
| 領収書番号         | 249                                                                   | 代表者<br>確認日 | 3/27                   | 経理責任<br>者確認日 | 3/26 |
| 支出日           | 令和元年0月28日(月)                                                          |            |                        |              |      |
| 項目<br>(Oを付ける) | 1 調査研究費 2 研修費 3 会議費 4 資料作成費 5 資料購入費<br>6 広報広聴費 7 要請・陳情活動費 ⑧ 事務費 9 人件費 |            |                        |              |      |
| 支出目的          | 調査研究活動のため                                                             |            |                        |              |      |
| 支出金額          | 5,858 円                                                               |            | 減額前(按分前)金額<br>11,717 円 |              |      |
| 支払先           | 株式会社ジェイコム東京                                                           |            |                        |              |      |
| 支出内容          | (品名等を具体的に)<br>電話・FAX・インターネット利用料(10月分)                                 |            |                        |              |      |
| 備考            | (按分率等)<br>1/2                                                         |            |                        |              |      |

領収書添付

J:COM



日頃、弊社をご利用いただきまして誠にありがとうございます。下記  
の金額をご指定の口座より振替させていただきます。ただし、手  
続き上の理由により、下記の振替日に振替不能の場合は、翌  
月に合算して請求させていただきます。

|                                |               |
|--------------------------------|---------------|
| J:COM ID                       | [REDACTED]    |
| お客様名<br>CUSTOMER'S NAME        | 朝 宣子 様        |
| ご請求月<br>MONTH OF ISSUE         | 2019年 11月     |
| 振替金額<br>TOTAL AMOUNT DUE       | 11,769円       |
| 振替日<br>WITHDRAW DATE           | 2019年 11月 27日 |
| 金融機関名<br>FINANCIAL INSTITUTION | * * * * *     |
| 種目/口座番号<br>TYPE/ACCOUNT NO.    | * * * * *     |

次月より請求金額に変更がない場合は、本状の発行を省略いたします。  
 ■お問い合わせ先 0120-999-000 (フリーコール)  
 ※発信者番号を非通知に設定されている場合は、0120の前に「186」をつけてお電話ください。  
 ■受付時間 9:00~18:00 (年中無休)  
 ■消滅率8%の取扱項目および精算額等には「ご利用期間等」に「◎」を表示しています。(税込項目は除く)

2019年 11月 10日 発行

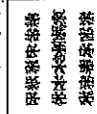

朝 宣子 様  
¥11,717-

上記のとおり、ご利用料金を  
2019年 10月 28日 口座振替により領収いたしました。



株式会社ジェイコム東京  
東京都練馬区高島台5-22-1

**ご利用料金の内訳**

2019年 10月 9日 発行

| ご利用内容<br>SERVICES | 料金(円)<br>CHARGES | ご利用期間等<br>PERIOD OF USE |
|-------------------|------------------|-------------------------|
| ◇◇ 2019年10月 ◇◇    |                  |                         |
| 【バック料金】           |                  |                         |
| お得プラン             | 9,048            | 10/ 1~10/31             |
| スタンダード            |                  |                         |
| 320Mコース           |                  |                         |
| PHONE プラス         |                  |                         |
| スマートお得EX割引        |                  |                         |
| 【テレビ】             |                  |                         |
| STVBサービス利用料       | 452              | 10/ 1~10/31             |
| 【インターネット】         |                  |                         |
| ホームWi-Fi          | 0                | 10/ 1~10/31             |
| 【固定電話】            |                  |                         |
| 着信転送              | 500              | 10/ 1~10/31             |
| 発信番号表示            | 400              | 10/ 1~10/31             |
| 番号通知リクエスト         | 200              | 10/ 1~10/31             |
| 割込通話              | 300              | 10/ 1~10/31             |
| 割込番号表示            | 100              | 10/ 1~10/31             |
| オプションバック割引        | -1,000           | 10/ 1~10/31             |
| ユニバーサルサービス料       | 3                | 10/ 1~10/31             |
| 【工事費・手数料】         |                  |                         |
| 請求書発行手数料          | 150              |                         |
| 【その他】             |                  |                         |
| おまかせサポート          | 500              | 10/ 1~10/31             |
| 消費税等 (消費税率10%)    | 1,064            | 税額1円未満、税込除く             |
| 合計                | 11,717           |                         |

■電話をご利用の皆様へ

ユニバーサルサービス料は、日本全国でユニバーサルサービス(加入電話、公衆電話、緊急通報)の提供を確保するためにご負担頂く料金です。尚、基礎的電気通信役務支援機関(社団法人電気通信事業者協会)から1番号あたりの費用(番号単価)が公表されています。

■初回のご請求は設置月の日割り分と設置月翌月の1ヶ月分の合算となります。

※お手続きの時期により、設置月翌々月までを合算したご請求となる場合があります。

■月途中でご契約内容を変更した場合、翌月の請求にて精算となります。

■Webサイト(お客さま情報ページ)にて、お支払口座のご変更

のほか、クレジットカード支払いへのご変更ができます。

<https://www2.myjcom.jp/join/>



令和元年度 政務活動費実績報告書Ⅱ

領収書貼付用

|               |                                                                       |            |                       |              |      |
|---------------|-----------------------------------------------------------------------|------------|-----------------------|--------------|------|
| 会派名           | 墨田区議会 公明党                                                             |            | 整理番号等                 | はねだ福代        |      |
| 領収書番号         | 250                                                                   | 代表者<br>確認日 | 3/27                  | 経理責任<br>者確認日 | 3/26 |
| 支出日           | 令和元年10月11日(金)                                                         |            |                       |              |      |
| 項目<br>(〇を付ける) | ① 調査研究費 2 研修費 3 会議費 4 資料作成費 5 資料購入費<br>6 広報広聴費 7 要請・陳情活動費 8 事務費 9 人件費 |            |                       |              |      |
| 支出目的          | 調査活動の移動経費                                                             |            |                       |              |      |
| 支出金額          | 2,500 円                                                               |            | 減額前(按分前)金額<br>5,000 円 |              |      |
| 支払先           | 東武鉄道株式会社                                                              |            |                       |              |      |
| 支出内容          | (品名等を具体的に)<br>PASMOチャージ料                                              |            |                       |              |      |
| 備考            | (按分率等)<br>1/2                                                         |            |                       |              |      |

領収書添付

領収書

ご利用日付 2019年10月11日  
時刻 13時32分  
カード番 1010  
取引内容: 5000円

この領収書は大切に保存してください  
毎度ありがとうございます

券54A発行  
東武鉄道

領収書

ご利用日付 2019年10月11日  
時刻 13時32分  
カード番号: [REDACTED]  
取引内容: チャージ

金 5000円

伝票番号: 00780

・この領収書は大切に保存してください  
・毎度ありがとうございます

浅草駅  
券54A発行  
東武鉄道

ICカード残額ご利用明細  
カード番号: [REDACTED]  
残額履歴 (最新100件)

| 月日       | 種別    | 利用駅     | 種別 | 利用駅     | 残額    |
|----------|-------|---------|----|---------|-------|
| 0923入    | 出     | 堀切      | 出  | 仲三      | *3050 |
| 0923入    | 出     | 永田町     | 出  | 御徒町     | *2885 |
| 0927入    | 出     | 堀切      | 出  | 三越      | *2546 |
| 0927*入   | 出     | 堀切      | 出  | 九段下     | *2504 |
| 0927入    | 出     | 地神      | 出  | 浅草      | *2309 |
| 0927入    | 出     | 神楽坂     | 出  | 浅草      | *2144 |
| 1001入    | 出     | 武蔵野     | 出  | 上野      | *1829 |
| 1002入    | 出     | 仲東      | 出  | 堀切      | *1514 |
| 1010入    | 出     | 武蔵野     | 出  | SKYTREE | *1367 |
| 1010入    | 出     | SKYTREE | 出  | 堀切      | *1199 |
| 1011入    | 出     | 堀切      | 出  | 向島      | *1052 |
| 1011入    | 出     | 堀切      | 出  | 向島      | *905  |
| 1011入    | 出     | 東武      | 出  | 浅草      | *758  |
| 1011現金   | 出     | 浅草      | 出  | 浅草      | *5768 |
| 1018入    | 出     | 堀切      | 出  | 九段下     | *5412 |
| 1018*入   | 出     | 地神      | 出  | 下橋      | *5391 |
| 1018入    | 出     | 地神      | 出  | 日本橋     | *5223 |
| 1018*入   | 出     | 地神      | 出  | 日本橋     | *5115 |
| 1018入    | 出     | 地神      | 出  | 浅草      | *4937 |
| 1018入    | 出     | 浅草      | 出  | 浅草      | *4769 |
| 19.11.21 | 11:28 | 地       | 浅草 | 駅202    | 発行    |

ご利用ありがとうございます。  
(4/5) 東京地下鉄株式会社

ICカード残額ご利用明細  
カード番号: [REDACTED]  
残額履歴 (最新100件)

| 月日       | 種別    | 利用駅     | 種別 | 利用駅  | 残額    |
|----------|-------|---------|----|------|-------|
| 1018入    | 出     | 代々木     | 出  | 浅草   | *4601 |
| 1018入    | 出     | 代々木     | 出  | 浅草   | *4423 |
| 1019入    | 出     | 堀切      | 出  | 地神   | *4087 |
| 1019入    | 出     | SKYTREE | 出  | 堀切   | *3919 |
| 1021入    | 出     | 本所      | 出  | 八幡   | *3625 |
| 1021入    | 出     | 本所      | 出  | 八幡   | *3489 |
| 1022入    | 出     | 堀切      | 出  | 浅草   | *3321 |
| 1022入    | 出     | 堀切      | 出  | 浅草   | *3153 |
| 1025入    | 出     | 堀切      | 出  | 武蔵野  | *2985 |
| 1025入    | 出     | 本所      | 出  | 八幡   | *2691 |
| 1025入    | 出     | 本所      | 出  | 八幡   | *2555 |
| 1029入    | 出     | 東武      | 出  | 浅草   | *2408 |
| 1029入    | 出     | 東武      | 出  | 浅草   | *2261 |
| 1030現金   | 出     | 堀切      | 出  | 地神   | *7261 |
| 1030入    | 出     | 堀切      | 出  | 地神   | *6925 |
| 1030入等   | 出     | 京急      | 出  | バス   | *6985 |
| 1031入等   | 出     | 京急      | 出  | バス   | *4935 |
| 1103入    | 出     | 堀切      | 出  | 地神   | *4599 |
| 1103入    | 出     | 堀切      | 出  | 地神   | *4263 |
| 1107入    | 出     | 地神      | 出  | 浅草   | *4064 |
| 19.11.21 | 11:28 | 地       | 浅草 | 駅202 | 発行    |

ご利用ありがとうございます。  
(5/5) 東京地下鉄株式会社

ICカード残額ご利用明細  
カード番号: [REDACTED]  
残額履歴 (最新100件)

| 月日       | 種別    | 利用駅     | 種別 | 利用駅     | 残額    |
|----------|-------|---------|----|---------|-------|
| 0923入    | 出     | 堀切      | 出  | 仲三      | *3050 |
| 0923入    | 出     | 永田町     | 出  | 御徒町     | *2885 |
| 0927入    | 出     | 堀切      | 出  | 三越      | *2546 |
| 0927*入   | 出     | 堀切      | 出  | 九段下     | *2504 |
| 0927入    | 出     | 地神      | 出  | 浅草      | *2309 |
| 0927入    | 出     | 神楽坂     | 出  | 浅草      | *2144 |
| 1001入    | 出     | 武蔵野     | 出  | 上野      | *1829 |
| 1002入    | 出     | 仲東      | 出  | 堀切      | *1514 |
| 1010入    | 出     | 武蔵野     | 出  | SKYTREE | *1367 |
| 1010入    | 出     | SKYTREE | 出  | 堀切      | *1199 |
| 1011入    | 出     | 堀切      | 出  | 向島      | *1052 |
| 1011入    | 出     | 堀切      | 出  | 向島      | *905  |
| 1011入    | 出     | 東武      | 出  | 浅草      | *758  |
| 1011現金   | 出     | 浅草      | 出  | 浅草      | *5768 |
| 1018入    | 出     | 堀切      | 出  | 九段下     | *5412 |
| 1018*入   | 出     | 地神      | 出  | 下橋      | *5391 |
| 1018入    | 出     | 地神      | 出  | 日本橋     | *5223 |
| 1018*入   | 出     | 地神      | 出  | 日本橋     | *5115 |
| 1018入    | 出     | 地神      | 出  | 浅草      | *4937 |
| 1018入    | 出     | 浅草      | 出  | 浅草      | *4769 |
| 19.11.21 | 11:28 | 地       | 浅草 | 駅202    | 発行    |

ご利用ありがとうございます。  
(4/5) 東京地下鉄株式会社

ICカード残額ご利用明細  
カード番号: [REDACTED]  
残額履歴 (最新100件)

| 月日       | 種別    | 利用駅     | 種別 | 利用駅  | 残額    |
|----------|-------|---------|----|------|-------|
| 1018入    | 出     | 代々木     | 出  | 浅草   | *4601 |
| 1018入    | 出     | 代々木     | 出  | 浅草   | *4423 |
| 1019入    | 出     | 堀切      | 出  | 地神   | *4087 |
| 1019入    | 出     | SKYTREE | 出  | 堀切   | *3919 |
| 1021入    | 出     | 本所      | 出  | 八幡   | *3625 |
| 1021入    | 出     | 本所      | 出  | 八幡   | *3489 |
| 1022入    | 出     | 堀切      | 出  | 浅草   | *3321 |
| 1022入    | 出     | 堀切      | 出  | 浅草   | *3153 |
| 1025入    | 出     | 堀切      | 出  | 武蔵野  | *2985 |
| 1025入    | 出     | 本所      | 出  | 八幡   | *2691 |
| 1025入    | 出     | 本所      | 出  | 八幡   | *2555 |
| 1029入    | 出     | 東武      | 出  | 浅草   | *2408 |
| 1029入    | 出     | 東武      | 出  | 浅草   | *2261 |
| 1030現金   | 出     | 堀切      | 出  | 地神   | *7261 |
| 1030入    | 出     | 堀切      | 出  | 地神   | *6925 |
| 1030入等   | 出     | 京急      | 出  | バス   | *6985 |
| 1031入等   | 出     | 京急      | 出  | バス   | *4935 |
| 1103入    | 出     | 堀切      | 出  | 地神   | *4599 |
| 1103入    | 出     | 堀切      | 出  | 地神   | *4263 |
| 1107入    | 出     | 地神      | 出  | 浅草   | *4064 |
| 19.11.21 | 11:28 | 地       | 浅草 | 駅202 | 発行    |

ご利用ありがとうございます。  
(5/5) 東京地下鉄株式会社

令和元年度 政務活動費実績報告書Ⅱ

領収書貼付用

|               |                                                                       |            |                        |
|---------------|-----------------------------------------------------------------------|------------|------------------------|
| 会派名           | 墨田区議会 公明党                                                             | 整理番号等      | はねだ福代                  |
| 領収書番号         | 251                                                                   | 代表者<br>確認日 | 3/27 経理責任<br>者確認日 3/26 |
| 支出口           | 令和元年10月25日(金)                                                         |            |                        |
| 項目<br>(〇を付ける) | 1 調査研究費 2 研修費 3 会議費 4 資料作成費 5 資料購入費<br>6 広報広聴費 7 要請・陳情活動費 ⑧ 事務費 9 人件費 |            |                        |
| 支出目的          | 連絡・報告・相談対応のため                                                         |            |                        |
| 支出金額          | 4,690 円                                                               | 減額前(按分前)金額 | 9,381 円                |
| 支払先           | NTTファイナンス株式会社                                                         |            |                        |
| 支出内容          | (品名等を具体的に)<br>固定電話料(9月分)                                              |            |                        |
| 備考            | (按分率等)<br>1/2                                                         |            |                        |

領収書添付

電話料金等払込受領証  
東日本ご利用分

ATMまたはゆうちょ銀行・郵便局でお支払いの場合、本領2枚を出してください。上記以外でお支払いの場合は切り取りしないでください。  
(金融機関・CVS用)→お客様

ご請求先氏名  
羽田 福代 様

お客様番号  
3010-0997-46122

2019年10月ご請求分

金額(円)  
¥9,381-

受取人  
NTTファイナンス株式会社

お問合せ先(無料)  
0800-3330111

領収日 印  
9.10.25

収入印紙貼付欄

請求書 (東日本ご利用分)

131-0031  
墨田区墨田5丁目29-2

郵便区内特別

羽田 福代 様



019102101046633021



07257



NTTファイナンス株式会社  
〒108-0075 東京都港区港南1-2-70

発行年月日: 2019年10月17日発行  
発行会社: NTTファイナンス株式会社  
料金センター  
お問合せ先: 0800-3330111 (無料)  
【還付先】  
〒272-8799 千葉県市川市平田2丁目 日本郵便(株) 市川郵便局私書箱2号  
社用コード: J20021111005 07257 07210 00 A  
61 001100 1 0 19100301A

日頃、NTTファイナンスをご利用いただきまして誠にありがとうございます。  
下記の料金を請求させていただきますので、内容を十分確認のうえ、お支払い期限までに裏面記載の場所でお支払いをお願いします。( 1 / 2 ページ)

| お客様ご請求番号<br>(BILLING NUMBER)<br>お客様番号<br>(CUSTOMER NUMBER) | 請求年月<br>(MONTH OF ISSUE) | ご請求金額<br>(TOTAL AMOUNT) | お支払期限<br>(DUE-DATE) |
|------------------------------------------------------------|--------------------------|-------------------------|---------------------|
| 00-8058-2099<br>3010-0997-46122                            | 2019年10月ご請求分             | 9,381円                  | 2019年10月31日(木)      |

お知らせ

【NTTファイナンスからのお知らせ】

\*\*\* NTTグループ各社ご請求金額 \*\*\*

NTT東日本分ご請求額 9,381円  
(合計) 9,381円 詳細については、「ご請求内訳」をご覧ください。

\*\*\* NTTファイナンスからのお知らせ \*\*\*

奇数月のご請求額が5,000円未満の場合は、翌月分の偶数月に2ヶ月まとめてご請求しております。  
各月の料金は「ご請求内訳」をご覧ください。  
※複数回線まとめてのご請求や、料金回収代行サービスをご利用の場合等は、毎月ご請求しております。

\*\*\* NTT東日本から「にねん割」をご利用のお客さまへのお知らせ \*\*\*

「フレッツ光」の料金プラン「にねん割」はご請求内訳に記載の「解約金がかからない期間」を過ぎると自動更新されます。  
自動更新後の契約期間は24ヵ月です。自動更新をご希望されない場合はNTT東日本へご連絡が必要となります。  
詳しくはフレッツ公式ホームページの「サービスのお問い合わせ

(<https://flets.com/customer/contact.html>)」をご確認ください。

なお「解約金がかからない期間」以外での「フレッツ光」の解約は、  
解約金 [戸建て向けサービスの場合9,500円(税抜)、集合住宅向けサービスの場合1,500円(税抜)] がかかります。

↓下の部分を切り取り、当社指定のコンビニエンスストア、金融機関、ゆうちょ銀行・郵便局、ドコモショップへ払い込みをお願いいたします。  
Cut off the slip below and use it when paying the charges at one of our designated convenience stores, a financial institution, a post office, a docomo shop.



|                            |              |                        |              |
|----------------------------|--------------|------------------------|--------------|
| お客様ご請求番号<br>BILLING NUMBER | 00-8058-2099 | 請求年月<br>MONTH OF ISSUE | 2019年10月ご請求分 |
|----------------------------|--------------|------------------------|--------------|

ご請求内訳 (お客様番号 3010-0997-46122)

| 内訳項目<br>金額(円)<br>CHARGE BREAKDOWN BY CATEGORY (YEN) | 内訳金額(円)<br>AMOUNT (YEN) | 請求内訳等詳細<br>DETAILS OF CHARGE BREAKDOWN                           | 税区分<br>TAX |
|-----------------------------------------------------|-------------------------|------------------------------------------------------------------|------------|
| ◆00-8058-2099                                       |                         |                                                                  |            |
| ◇NTT東日本ご利用分                                         |                         |                                                                  |            |
| 9,381                                               | 5,200                   | フレッツ光利用料 (N・ファミリーHS) 9月1日～9月30日: お客<br>さまID: CAP1120146760       | 合算         |
|                                                     | 400                     | フレッツ・ウイルスクリア利用料 9月1日～9月30日                                       | 合算         |
|                                                     | 1,500                   | ひかり電話A (エース) 基本料 9月1日～9月30日 電話番号<br>は [REDACTED]                 | 合算         |
|                                                     | 128                     | ひかり電話 (通話料) 9月1日～9月30日 翌月への<br>繰越額は480円です。                       | 合算         |
|                                                     | -128                    | ひかり電話A (エース) 定額料分通話 9月1日～9月30日 ひかり電<br>話A定額料に含まれ、通話料から減算し<br>ます。 | 合算         |
|                                                     | 1,294                   | ひかり電話 (携帯電話等への通話料) 9月1日～9月30日                                    | 合算         |
|                                                     | 140                     | ひかり電話 (IP電話への通話料) 9月1日～9月30日                                     | 合算         |
|                                                     | 3                       | ユニバーサルサービス料 9月1日～9月30日 1番号分<br>のご請求となります。                        | 合算         |
|                                                     | 100                     | 発行手数料 本請求書等の発行にかかわる各種費用に<br>なります。                                | 合算         |
|                                                     | 50                      | 収納手数料 本請求をコンビニエンスストア・各種金<br>融機関でお支払いいただく場合の手数料<br>です。            | 合算         |
|                                                     | 694                     | 消費税等相当額 (合計) 合算表示の料金合計×8%                                        |            |
| ◇合計                                                 | 9,381                   | 合計                                                               |            |

※NTT東日本請求額のうち、料金回収代行分は、NTTファイナンスへ請求事務を委託しています  
 [料金問合せ受付時間]  
 午前9時～午後5時 土曜・日曜・祝日・年末年始 (12月29日～1月3日) は除きます  
 [ひかり電話ご利用のお客様へ]  
 ご利用の電話番号は本内訳書「ひかり電話 (基本料)」の「ご利用期間等のお知らせ」欄に表示されます

※※※ユニバーサルサービス料について※※※  
 ユニバーサルサービス料は、あまねく日本全国においてユニバーサルサービス (NTT東西の加入電話等) の提供を確保するため  
 にご負担いただく料金です。なお、社団法人電気通信事業者協会  
 から1番号あたりの費用 (番号単価) が公表されています。

令和元年度 政務活動費実績報告書Ⅱ

領収書貼付用

|                    |                                                                       |            |                       |              |      |
|--------------------|-----------------------------------------------------------------------|------------|-----------------------|--------------|------|
| 会派名                | 墨田区議会 公明党                                                             |            | 整理番号等                 | はねだ福代        |      |
| 領収書番号              | 252                                                                   | 代表者<br>確認日 | 3/27                  | 経理責任<br>者確認日 | 3/26 |
| 支出日                | 令和元年10月30日(水)                                                         |            |                       |              |      |
| 項目<br>(〇を付ける)      | ① 調査研究費 2 研修費 3 会議費 4 資料作成費 5 資料購入費<br>6 広報広聴費 7 要請・陳情活動費 8 事務費 9 人件費 |            |                       |              |      |
| 支出目的               | 調査活動の移動経費                                                             |            |                       |              |      |
| 支出金額               | 2,500 円                                                               |            | 減額前(按分前)金額<br>5,000 円 |              |      |
| 支払先                | 東武鉄道株式会社                                                              |            |                       |              |      |
| 支出内容<br>(品名等を具体的に) | PASMOチャージ料                                                            |            |                       |              |      |
| 備考<br>(按分率等)       | 1 / 2                                                                 |            |                       |              |      |

領収書添付

**領収書**

ご利用日付 2019年10月30日  
時刻 05時33分  
カード番号: [REDACTED]  
取引内容: チャージ 金 5000円

伝票番号: 01394

- この領収書は大切に保存してください。
- 毎度ありがとうございます。

堀切駅 券51A発行  
東武鉄道

# 領収書

ご利用日付 2019年10月30日

時刻 05時33分

カード番号 [REDACTED]

取引内容: チャージ 金 5000円

伝票番号: 01394

この領収書は大切に保存してください。

毎度ありがとうございます。

堀切駅 券51A発行  
東武鉄道

## ICカード残額ご利用明細

カード番号: [REDACTED] (最新 20件)

| 月日       | 種別    | 利用駅      | 種別 | 利用駅  | 残額     |
|----------|-------|----------|----|------|--------|
| 1018     | 入     | 代々木      | 出  | 浅草橋  | *4601  |
| 1018     | 入     | 都立       | 出  | 浅草   | *4423  |
| 1019     | 入     | 堀切       | 出  | 地錦系町 | *4087  |
| 1019     | 入     | SKY TREE | 出  | 堀切   | *3919  |
| 1021     | 入     | 本所       | 出  | 八広   | *3626  |
| 1021     | 入     | 八広       | 出  | 上野   | *3489  |
| 1022     | 入     | 堀切       | 出  | 浅草   | *3321  |
| 1022     | 入     | 東武       | 出  | 堀切   | *3153  |
| 1025     | 入     | 東武       | 出  | 浅草   | *2985  |
| 1025     | 入     | 本所       | 出  | 八広   | *2691  |
| 1025     | 入     | 八広       | 出  | 上野   | *2555  |
| 1029     | 入     | 東武       | 出  | 浅草   | *2408  |
| 1029     | 入     | 東武       | 出  | 堀切   | *2261  |
| 1030     | 現金    | 堀切       | 出  | 地錦系町 | *7261  |
| 1030     | 入     | 東武       | 出  | 浅草   | *6925  |
| 1030     | バス等   | 急行       | 出  | バス   | *6986  |
| 1031     | バス等   | 急行       | 出  | バス   | *4935  |
| 1103     | 入     | 堀切       | 出  | 地錦系町 | *4599  |
| 1103     | 入     | 地錦       | 出  | 堀切   | *4263  |
| 1107     | 入     | 地錦       | 出  | 浅草   | *4064  |
| 19.11.20 | 17:43 | 堀切       | 出  | 浅草   | 駅205発行 |

ご利用ありがとうございます。  
(1/1) 東京地下鉄株式会社

## ICカード残額ご利用明細

カード番号: [REDACTED] (最新 20件)

| 月日       | 種別    | 利用駅 | 種別 | 利用駅 | 残額     |
|----------|-------|-----|----|-----|--------|
| 1204     | 入     | 地   | 出  | 上野  | *671   |
| 1204     | 入     | 地   | 出  | 浅草  | *409   |
| 1212     | 入     | 西武  | 出  | 浅草  | *152   |
| 1212     | 現金    | 東武  | 出  | 浅草  | *3152  |
| 1212     | 入     | 東武  | 出  | 堀切  | *2984  |
| 1216     | 入     | 堀切  | 出  | 前   | *2638  |
| 1218     | 入     | 地   | 出  | 三軒  | *2439  |
| 1218     | 入     | 銀座  | 出  | 浅草  | *2240  |
| 1222     | バス等   | 京成  | 出  | バス  | *2140  |
| 1223     | 入     | 都立  | 出  | 浅草橋 | *1962  |
| 1223     | 入     | 都立  | 出  | 浅草橋 | *1794  |
| 1223     | 入     | 浅草  | 出  | 浅草  | *1626  |
| 1223     | 入     | 浅草  | 出  | 浅草  | *1448  |
| 1226     | バス等   | 京成  | 出  | 浅草  | *1280  |
| 1226     | バス等   | 京成  | 出  | 浅草  | *1180  |
| 1228     | 入     | 都立  | 出  | 浅草  | *1002  |
| 1228     | 入     | 都立  | 出  | 浅草  | *751   |
| 1228     | 入     | 都立  | 出  | 浅草  | *604   |
| 0107     | 入     | 東武  | 出  | 浅草  | *436   |
| 0107     | 現金    | 地   | 出  | 浅草  | *3436  |
| 20.01.07 | 13:21 | 地   | 出  | 浅草  | 駅204発行 |

ご利用ありがとうございます。  
(1/1) 東京地下鉄株式会社

令和元年度 政務活動費実績報告書 II

領収書貼付用

|               |                                                                       |            |         |
|---------------|-----------------------------------------------------------------------|------------|---------|
| 会派名           | 墨田区議会 公明党                                                             | 整理番号等      | はねだ福代   |
| 領収書番号         | 253                                                                   | 代表者確認日     | 3/27    |
|               |                                                                       | 経理責任者確認日   | 3/26    |
| 支出日           | 令和元年10月31日(木)                                                         |            |         |
| 項目<br>(〇を付ける) | 1 調査研究費 2 研修費 3 会議費 4 資料作成費 5 資料購入費<br>6 広報広聴費 7 要請・陳情活動費 ⑧ 事務費 9 人件費 |            |         |
| 支出目的          | 連絡・報告・相談対応のため                                                         |            |         |
| 支出金額          | 4,734 円                                                               | 減額前(按分前)金額 | 9,469 円 |
| 支払先           | NTTファイナンス株式会社                                                         |            |         |
| 支出内容          | (品名等を具体的に)<br>携帯電話料(9月分)                                              |            |         |
| 備考            | (按分率等)<br>1/2                                                         |            |         |

領収書添付

お客電話番号等  
(BILLING NUMBER)

お客様番号 [REDACTED]

お客様氏名 (CUSTOMER NAME)  
羽田 福代 様

下記、ご利用料金を口座振替により領収いたしました。  
The following amount, was transferred from your account. (2019年11月11日発行)

2019年10月ご請求分  
(2019年10月31日振替)

9,469 円

|                          |           |
|--------------------------|-----------|
| 金額振込名<br>BANK / TRANSFER | * * * * * |
| 口座番号<br>ACCOUNT          | * * * * * |

NTTファイナンス株式会社  
〒108-0075  
東京都港区港南1-2-70

印紙税申告納  
付に つ き 受  
納 額 受 取 済 済

※振替日に振替が出来なかった場合は延滞利息を加算させていただきます。場合によりあります。  
※口座振替をご利用の際は、振替日に振替できなかった場合は、原則として、ご請求月の翌月15日には当該振替をさせていただきます。なお、振替日が土曜・日曜・祝日の場合は、翌営業日に振替させていただきます。

社用コード 00200661-EG741038641#



口座振替のご案内 (ドコモご利用分)

131-0031  
墨田区墨田5丁目29-2

羽田 福代 様



0024991#

019102203019477973

郵便区内特別

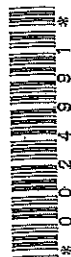

00215555

3T1EFE

NTTファイナンス株式会社  
〒108-0075 東京都港区港南1-2-70

発行年月日 2019年10月11日発行

発行会社 NTTファイナンス株式会社

料金センター

お問合せ先 0120-800-000/ドコモ

【遠付先】

〒170 豊島区東池袋3-16-3

0013 アーバンネット池袋ビル

社用コード 3T1-EFE-J-04-226-000479-60 (12)

(000000)

00001



日頃、NTTファイナンスをご利用いただきまして誠にありがとうございます。  
下記に記載の料金をご指定の口座から振替させていただきます。

( 1/2ページ )

| お客様電話番号等<br>(BILLING NUMBER)<br>お客様番号<br>(CUSTOMER NUMBER) | 請求年月<br>(MONTH OF ISSUE) | 振替金額<br>(TRANSFER AMOUNT OF MONEY) | 振替日<br>(TRANSFER DAY) |
|------------------------------------------------------------|--------------------------|------------------------------------|-----------------------|
| 0310-3224-63073                                            | 2019年 10月ご請求分            | 9,469円                             | 2019年 10月 31日 (木)     |

お知らせ

【NTTファイナンスからのお知らせ】

\*\*\* NTTグループ各社ご請求金額 \*\*\*  
NTTドコモ分ご請求額 9,469円  
(合計) 9,469円  
詳細については、「ご請求内訳」をご覧ください。

【NTTドコモからのお知らせ】

\*\*\* ドコモからのお知らせ \*\*\*  
2019年10月より、消費税率が10%へ引き上げられました。  
今月請求分については、9月にサービス提供した料金であるため  
消費税率8%を適用します。なお、「料金明細内訳書作成料」等  
一部については、2019年10月以降のサービス提供となるた  
め、消費税率10%を適用します。

|                             |                                         |
|-----------------------------|-----------------------------------------|
| 前月ご請求金額                     | 10,635円 (税込)                            |
| カケホ/ライトプラン<br>(2019年 9月末現在) | 継続利用期間は、9月末で16年 3か月です。<br>ご契約期間は 1か月です。 |

ポイントのお知らせ

dポイントがたまる・つかえる街のお店やネットサイトはどんどん拡大中です。  
普段よく利用されているあのお店やあのサイトでも、dポイントがたまる  
つかえるかもしれません。ぜひ「dポイントクラブサイト」で最新情報をご確認  
ください。

※振替日に振替が出来なかった場合は延滞利息を加算させていただく場合があります。

※口座振替をご利用のお客様で、振替日に振替ができなかった場合は、原則として、  
ご請求月の翌月15日に再度振替させていただきます。

印刷製版の4% (131-0031) 131-0031

|                            |            |                        |              |
|----------------------------|------------|------------------------|--------------|
| お客様電話番号等<br>BILLING NUMBER | [REDACTED] | 請求年月<br>MONTH OF ISSUE | 2019年10月ご請求分 |
|----------------------------|------------|------------------------|--------------|

## ご請求内訳

(お客様番号 0310-3224-63073)

| 内訳項目 金額 (円)<br>CHARGE BREAKDOWN BY CATEGORY (YEN) | 内訳金額 (円)<br>AMOUNT (YEN) | 請求内訳等詳細<br>DETAILS OF CHARGE BREAKDOWN | 税区分<br>TAX |
|---------------------------------------------------|--------------------------|----------------------------------------|------------|
|                                                   |                          | ご利用期間 (9/1~9/30)                       |            |
| ◆基本使用料等 (計)<br>2,700                              | 2,700                    | カケホーダイプラン (スマホ/タブ)                     | 合 算        |
| ◆通話料・通信料 (計)<br>69                                | 69                       | Xi・SMS通信料 9月ご利用分                       | 合 算        |
| ◆パケット定額料等 (計)<br>4,200                            | 5,000                    | XiデータMパック (標準) 定額料                     | 合 算        |
|                                                   | -800                     | ずっとドコモ割プラス (料金割引)                      | 合 算        |
|                                                   | 0                        | (参考) 当月ご利用データ量 3.4G (通信速度制限含む)         | 合 算        |
| ◆その他ご利用料金等 (計)<br>-1,732                          | 300                      | spモード利用料                               | 合 算        |
|                                                   | 300                      | 留守番電話サービス利用料                           | 合 算        |
|                                                   | 200                      | あんしんセキュリティ利用料                          | 合 算        |
|                                                   | 500                      | ケータイ補償サービス利用料 (500)                    | 合 算        |
|                                                   | 400                      | あんしん遠隔サポート利用料                          | 合 算        |
|                                                   | -380                     | あんしんバックモバイル割引                          | 合 算        |
|                                                   | 50                       | ケータイお探しサービス利用料                         | 合 算        |
|                                                   | -50                      | ケータイお探しサービス割引料                         | 合 算        |
|                                                   | 300                      | ドコモWi-Fi利用料 (spモード)                    | 合 算        |
|                                                   | -300                     | キャンペーン割引料 (ドコモWi-Fi)                   | 合 算        |
|                                                   | 50                       | 請求書発行手数料 10月請求分                        | 合 算#       |
|                                                   | -3,105                   | 月々サポート適用額 本回線は23回目適用 (全24回)            | 内 税        |
|                                                   | 3                        | ユニバーサルサービス料/基本 1番号あたり3円のご請求となります       | 合 算        |
| ◆端末等代金分割支払金<br>3,564                              | 3,564                    | 端末等代金分割支払金 23回目のご請求です。 (全24回)          | 非対象等       |
|                                                   |                          | ご請求は2019年11月請求迄で、分割支払金残額は 3,564円です。    |            |
| ◆消費税等相当額 (計)<br>668                               | 668                      | 消費税等相当額 (合計)                           |            |
|                                                   | ( 663)                   | (内訳) 消費税等相当額 (合算分) 合算表示の料金合計×8%        |            |
|                                                   | ( 5)                     | (内訳) 消費税等相当額 (合算分) 合算#表示の料金合計×10%      |            |
| ◆合計<br>9,469                                      | 9,469                    | 合計<br>内、NTTドコモ8%分の対象総額は 5,850円です。      |            |

令和元年度 政務活動費実績報告書Ⅱ

領収書貼付用

|               |                                                                       |        |                 |          |      |
|---------------|-----------------------------------------------------------------------|--------|-----------------|----------|------|
| 会派名           | 墨田区議会 公明党                                                             |        | 整理番号等           | A1101    |      |
| 領収書番号         | 269                                                                   | 代表者確認日 | 11/29           | 経理責任者確認日 | 11/8 |
| 支出日           | 令和元年11月7日(木)                                                          |        |                 |          |      |
| 項目<br>(○を付ける) | 1 調査研究費 2 研修費 3 会議費 4 資料作成費 5 資料購入費<br>6 広報広聴費 7 要請・陳情活動費 ⑧ 事務費 9 人件費 |        |                 |          |      |
| 支出目的          | 調査・研究活動のため                                                            |        |                 |          |      |
| 支出金額          | 11,556 円                                                              |        | 減額前(按分前)金額<br>円 |          |      |
| 支払先           | 日立キャピタルNBL株式会社                                                        |        |                 |          |      |
| 支出内容          | (品名等を具体的に)<br>シュレッダーリース料(19回目)                                        |        |                 |          |      |

領収証

領収証No.20191118-00061  
2019年11月18日 発行

本格別のお引き立てを賜り厚く御礼申し上げます。  
金額を正に領収いたしました。

発行者名 墨田区議会 公明党 御中

問合せ番号 4235779

受取者名 墨田区議会 公明党 御中

日立キャピタルNBL株式会社  
作成場所: 東京都港区西新橋1-3-3

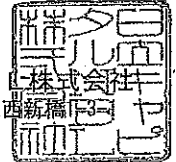

| 領収金額     | 領収日         |
|----------|-------------|
| 11,556 円 | 2019年11月07日 |

| 振替(又はお振込)金融機関 |            |
|---------------|------------|
| 金融機関名         | みずほ銀行      |
| 支店名           | 本所支店       |
| 口座番号          | 普通 174**** |
| 口座名義          | 日立キャピタル    |

※お客様の情報を保護するため、口座番号の一部を表示していません。

| 契約年月     | ご契約番号             | 代表物件   | 当回数 | 残回数 | 領収金額(税込)円 | 明細              |       |
|----------|-------------------|--------|-----|-----|-----------|-----------------|-------|
|          |                   |        |     |     |           | リース料<br>(又は賦払金) | 事務手数料 |
| 2018年04月 | 1042-5658-3700-00 | シュレッダー | 19  | 41  | 11,556    | 10,700          | 0     |
|          |                   |        |     |     |           |                 |       |
|          |                   |        |     |     |           |                 |       |
|          |                   |        |     |     |           |                 |       |
|          |                   |        |     |     |           |                 |       |
|          |                   |        |     |     |           |                 |       |
|          |                   |        |     |     |           |                 |       |
|          |                   |        |     |     |           |                 |       |
| 合計       | 1 件               |        |     |     | 11,556 円  | 10,700 円        | 0 円   |

【お知らせ】ご不明な点がございましたら、誠に恐れ入りますが表面のお問合せ先までご連絡を頂きますようお願い申し上げます。

金額を訂正したものは無効とします。  
再発行は致しません。

印紙税申告納付につき  
税務署承認済

令和元年度 政務活動費実績報告書Ⅱ

領収書貼付用

|               |                                                                       |            |                 |              |      |
|---------------|-----------------------------------------------------------------------|------------|-----------------|--------------|------|
| 会派名           | 墨田区議会 公明党                                                             |            | 整理番号等           | A1102        |      |
| 領収書番号         | 270                                                                   | 代表者<br>確認日 | 11/29           | 経理責任<br>者確認日 | 11/8 |
| 支出日           | 令和元年11月8日(金)                                                          |            |                 |              |      |
| 項目<br>(〇を付ける) | 1 調査研究費 2 研修費 3 会議費 4 資料作成費 5 資料購入費<br>6 広報広聴費 7 要請・陳情活動費 ⑧ 事務費 9 人件費 |            |                 |              |      |
| 支出目的          | 広聴活動の為                                                                |            |                 |              |      |
| 支出金額          | 11,329 円                                                              |            | 減額前(按分前)金額<br>円 |              |      |
| 支払先           | 株式会社 カクヤス                                                             |            |                 |              |      |
| 支出内容          | (品名等を具体的に)<br>控え室来客用お茶代                                               |            |                 |              |      |
| 備考            | (按分率等)                                                                |            |                 |              |      |

領収書添付

領 収 証

No. 2125006464  
2019年11月08日

墨田区議会公明党 様

¥11,329- (内消費税 ¥839-)

但し、お品代として上記正に領収いたしました

印紙税申告納  
付につき王子  
税務署承認済

株式会社 カクヤス  
東京都北区豊島2-3-1  
TEL: 0120-365-198

※本票保管上のお願い 財布等にはさんで保管していただく  
場合は印字面を内側に折って保管願います。 担当: XXXXXXXXXX

※上記領収額には非課税商品が含まれる場合があります。

領収書貼付用

|               |                                                                       |            |       |              |       |
|---------------|-----------------------------------------------------------------------|------------|-------|--------------|-------|
| 会派名           | 墨田区議会 公明党                                                             |            | 整理番号等 | A1103        |       |
| 領収書番号         | 271                                                                   | 代表者<br>確認日 | 11/29 | 経理責任<br>者確認日 | 11/15 |
| 支出日           | 令和元年11月15日(金)                                                         |            |       |              |       |
| 項目<br>(○を付ける) | 1 調査研究費 2 研修費 3 会議費 4 資料作成費 5 資料購入費<br>6 広報広聴費 7 要請・陳情活動費 ⑧ 事務費 9 人件費 |            |       |              |       |
| 支出目的          | 調査・研究に資するため                                                           |            |       |              |       |
| 支出金額          | 17,600 円                                                              |            |       | 減額前(按分前)金額   | 円     |
| 支払先           | 富士ゼロックス東京株式会社                                                         |            |       |              |       |
| 支出内容          | (品名等を具体的に)<br>リモートアクセスサービス料(10月分)                                     |            |       |              |       |
| 備考            | (按分率等)                                                                |            |       | 振込手数料        | ¥220  |

領収書添付

**MIZUHO** みずほATMコーナー | ご利用明細票

ご利用ありがとうございます。内容をご確認のうえ、必ずお持ち帰りください。 みずほ銀行

|            |                |                 |
|------------|----------------|-----------------|
| お取引日       | 振込・振替先の口座番号    | 普通              |
| 2019-11-15 | [REDACTED]     |                 |
| 店番号        | お取引口座番号        |                 |
| 0001-0050  | 174****        |                 |
| 振込手数料      | お取引金額          |                 |
| **220****  | *****17,380    |                 |
| お取引内容      | お取引残高          |                 |
| 電信振込       | *****5,757,552 |                 |
| 前号         | 利用手数料          | お取引店番号          |
| 1134       | ***0           | 005000-20267328 |

本所  
現金感覚で使える みずほJCBデビット取扱中！くわしくは窓口まで  
三井住友銀行  
錦糸町支店  
富士ゼロックストウキョウ(カ)様  
スミタクギカイロウメイトウ様  
[REDACTED]  
発信番号81B15005000004V

8216 0008515988

画面に入力された金額からのお知らせがあります。

ご利用ありがとうございます。内容をご確認のうえ、必ずお持ち帰りください。 **みずほ銀行**

|            |                   |        |
|------------|-------------------|--------|
| お取引日       | 振込・振替先の口座番号       | 普通     |
| 2019-11-15 | [REDACTED]        |        |
| 店番号        | お取引口座番号           |        |
| 0001-0050  | 174****           |        |
| 振込手数料      | お取引金額             |        |
| **220****  | ****17,380        |        |
| お取引内容      | お取引理由             |        |
| 電信振込       | *****5,757,552    |        |
| 種別         | 利用手数料             | お取引店番号 |
| 1134****   | 0-005000-20267328 |        |

現金感覚で使える、みずほJCBデビット取扱中！くわしくは窓口まで  
三井住友銀行  
錦糸町支店  
フジセ ロックストウキヨウ (カ 様)

スミダクギ カイコウメイトウ 様  
[REDACTED]  
発信番号81B15005000004V

8216 0008515988

現金感覚で使える、みずほJCBデビット取扱中！くわしくは窓口まで。

田区議会公明党

### 請求書

発行日：2019年11月05日  
請求書番号：791101-0099143

様

富士ゼロックス東京株 

今回請求額 17,380円

度お引立を賜りありがとうございます。上記のとおりご請求申し上げます。  
請求内容のお問い合わせ、ご請求の住所、部課名、届け日の変更の際は、下記にご連絡をお願いいたします。

お問い合わせ番号：3306164188 電話：0120-069-860

|           |                   |
|-----------|-------------------|
| お支払約東日    | 2019年12月02日       |
| お支払方法     | お振込               |
| 金融機関名     | 三井住友銀行            |
| 本・支店名     | 錦糸町支店             |
| 預金種目/口座番号 | 普通預金 / [REDACTED] |
| 指定口座名     | 富士ゼロックス東京株式会社     |

| 料金項目/品名                      | 期間/進品NO               | 枚数/数量 | 単価           | 小計(円) | 合計(円) |
|------------------------------|-----------------------|-------|--------------|-------|-------|
| eatサービス料金                    | 2019/10/01-2019/10/31 | beat  | リモートアクセスサービス |       | 15800 |
| 代金/料金合計                      |                       |       |              |       | 15800 |
| 消費税および地方消費税(10%)             |                       |       |              |       | 1580  |
| 今回ご請求額                       |                       |       |              |       | 17380 |
| ご利用機種/機械番号:beat リモートアクセスサービス |                       |       |              |       |       |

3300 21200 3306164188 31 1108 0C9  
-076010 0000 3306164188 510 1NK 0000 13102000

31 備考：

|               |                                                                       |            |       |              |               |
|---------------|-----------------------------------------------------------------------|------------|-------|--------------|---------------|
| 会派名           | 墨田区議会 公明党                                                             |            | 整理番号等 | A1104        |               |
| 領収書番号         | 272                                                                   | 代表者<br>確認日 | 11/29 | 経理責任<br>者確認日 | 11/15         |
| 支出日           | 令和元年11月15日(金)                                                         |            |       |              |               |
| 項目<br>(〇を付ける) | 1 調査研究費 2 研修費 3 会議費 4 資料作成費 ⑤ 資料購入費<br>6 広報広聴費 7 要請・陳情活動費 8 事務費 9 人件費 |            |       |              |               |
| 支出目的          | 調査・研究に資するため                                                           |            |       |              |               |
| 支出金額          | 9,020 円                                                               |            |       | 減額前(按分前)金額   | 円             |
| 支払先           | SCSKサービスウェア株式会社                                                       |            |       |              |               |
| 支出内容          | (品名等を具体的に)<br>日経テレコン利用料(1.0月分)                                        |            |       |              |               |
| 備考            | (按分率等)                                                                |            |       |              | 振込手数料<br>¥220 |

領収書添付

**MIZUHO** みずほATMコーナー | ご利用明細票

ご利用ありがとうございます。内容をご確認のうえ、必ずお持ち帰りください。 みずほ銀行

|            |                   |        |
|------------|-------------------|--------|
| お取引日       | 振込・振替先の口座番号       | 普通     |
| 2019-11-15 | XXXXXXXXXX        |        |
| 店番号        | お取引口座番号           |        |
| 0001-0050  | 174****           |        |
| 振込手数料      | お取引金額             |        |
| ¥220       | ¥8,800            |        |
| お取引内容      | お取引残高             |        |
| 電信振込       | ¥5,748,532        |        |
| 特別         | 利用手数料             | お取引店番号 |
| 1134       | 0-005000-20267329 |        |

本所  
現金感覚で使える、みずほJCBデビット取扱中！くわしくは窓口まで  
三井住友銀行  
新宿西口支店  
エスシーエスケイサービズウェア(カ様  
スミタクキカイコウメイトウ様  
XXXXXXXXXX  
発信番号81B15005000004W

8217                      0008529133





令和元年度 政務活動費実績報告書 II

領収書貼付用

|               |                                                                       |  |            |                 |              |
|---------------|-----------------------------------------------------------------------|--|------------|-----------------|--------------|
| 会派名           | 墨田区議会 公明党                                                             |  | 整理番号等      | A1105           |              |
| 領収書番号         | 273                                                                   |  | 代表者<br>確認日 | 11/29           | 経理責任<br>者確認日 |
| 支出日           | 令和元年11月21日(木)                                                         |  |            |                 |              |
| 項目<br>(○を付ける) | 1 調査研究費 2 研修費 3 会議費 4 資料作成費 ⑤ 資料購入費<br>6 広報広聴費 7 要請・陳情活動費 8 事務費 9 人件費 |  |            |                 |              |
| 支出目的          | 調査・研究に資するため                                                           |  |            |                 |              |
| 支出金額          | ¥9,710 円                                                              |  |            | 減額前(按分前)金額<br>円 |              |
| 支払先           | 公益財団法人 後藤・安田記念東京都市研究所                                                 |  |            |                 |              |
| 支出内容          | (品名等を具体的に)<br>「都市問題」購読料(2020年2月~2021年1月)                              |  |            |                 |              |
| 備考            | (按分率等)                                                                |  |            | 振込手数料<br>¥110   |              |

領収書添付

**MIZUHO** みずほATMコーナー | ご利用明細票

ご利用ありがとうございます。内容をご確認のうえ、必ずお持ち帰りください。 みずほ銀行

|                    |                   |                     |    |
|--------------------|-------------------|---------------------|----|
| お取引日               | 振込・振替先の口座番号       |                     | 普通 |
| 2019-11-21         | [REDACTED]        |                     |    |
| 店番号                | お取引口座番号           |                     |    |
| 0001-0050          | 174****           |                     |    |
| 振込手数料<br>**110**** | お振替額<br>方向 五千円 千円 | お取引金額<br>*****9,600 |    |
| お取引内容              | お取引残高             |                     |    |
| 電信振込               | *****5,622,773    |                     |    |
| 期別                 | 利用手数料             | お振込店番号              |    |
| 1607****           | 0-005000-20267939 | 本所                  |    |

現金感覚で使える、みずほJCBデビット取扱店！くわしくは窓口まで  
みずほ銀行  
新構支店  
サイコトウ ヤスタキネットウキヨ  
ウトシケンキユウシヨ 様  
スミタクキ カイコウメイトウ 様

〒[REDACTED]  
発信番号81B210050000077

8851 0010410867

〒130-8640  
東京都墨田区吾妻橋1-23-20  
墨田区役所 公明党控え室

公益財団法人  
後藤・安田記念東京都市研究所

理事長 小早川 光

墨田区議会 公明党 御中

お客様番号 002358

〒100-0012  
東京都千代田区日比谷公園1-3 市政会館

Tel 03-3591-1262 (直通)  
Fax 03-3591-1266  
URL http://www.timr.or.jp  
E-mail toshimondai@timr.or.jp

年 月 日

『都市問題』をご購読下さり厚く御礼申し上げます。次年度も引き続きよろしくお願いたします。  
誌代は「前納」となっております。下記の通りご請求申し上げますので、折り返しご送金下さいますよう  
お願いたします。なお、原則として途中解約による返金には応じられません。

請求金額 ￥9,600- (消費税込み)

上記の通り御請求申し上げます。

内訳 『都市問題』第111巻第2号～第112巻第1号  
(2020年2月～2021年1月)

★購読中止の場合はご連絡をお願いいたします。ご連絡がない場合は「継続」とさせていただきます。  
★振込は上記郵便局口座(手数料は本財団負担)または、下記銀行口座へお願いいたします。  
「みずほ銀行新橋支店(普)210521 公益財団法人 後藤・安田記念東京都市研究所」(手数料はお客様のご負担)

ご利用ありがとうございます。内容をご確認のうえ、必ずお持ち帰りください。 みずほ銀

|            |                |          |
|------------|----------------|----------|
| お取引日       | 振込・振替先の口座番号    | 普通       |
| 2019-11-21 | [REDACTED]     |          |
| 店番号        | お取引口座番号        |          |
| 0001-0050  | 174****        |          |
| 振込手数料      | お取引金額          |          |
| **110****  | *****9,600     |          |
| お取引内容      | お取引振込高         |          |
| 電信振込       | *****5,622,773 |          |
| 支店         | 利用手数料          | お取引振込高   |
| 1607***0   | 005000         | 20267939 |

本所  
現金感覚で使える、みずほJCBデ  
ビット取扱中!くわしくは窓口まで  
みずほ銀行  
新橋支店  
サイゴトウヤスタキネントウキヨ  
ウトシケンキユウシヨ様  
スマククキカイクウメイトウ様

発信番号81B210050000077

8851 0010410867

令和元年度 政務活動費実績報告書Ⅱ

領収書貼付用

|               |                                                                       |            |       |
|---------------|-----------------------------------------------------------------------|------------|-------|
| 会派名           | 墨田区議会 公明党                                                             | 整理番号等      | A1106 |
| 領収書番号         | 274                                                                   | 代表者確認日     | 11/29 |
|               |                                                                       | 経理責任者確認日   | 11/25 |
| 支出日           | 令和元年11月25日(月)                                                         |            |       |
| 項目<br>(〇を付ける) | 1 調査研究費 2 研修費 3 会議費 4 資料作成費 5 資料購入費<br>6 広報広聴費 7 要請・陳情活動費 ⑧ 事務費 9 人件費 |            |       |
| 支出目的          | 連絡・報告・相談対応のため                                                         |            |       |
| 支出金額          | 5,720 円                                                               | 減額前(按分前)金額 | 円     |
| 支払先           | NTTファイナンス株式会社                                                         |            |       |
| 支出内容          | (品名等を具体的に)<br>フレッツ光利用料(党控室利用分) 10月分                                   |            |       |
| 備考            | (按分率等)                                                                |            |       |

領収書添付

電話料金等払込受領証

東日本ご利用分

AT領収書はゆうちょ銀行 郵便局で受け取りの場は、AT領収書を添付してください。AT領収書以外でお支払いの場合、AT領収書を取り戻さないでください。  
(金融機関・CVS用)→お客様

ご請求先氏名  
墨田区議会公明党 様

お客様番号  
3001-0012-84803

2019年11月ご請求分

金額(円)  
¥5,720-

受取人  
NTTファイナンス株式会社

お問合せ先(無料)  
0800-3330111

領収日附印  
19.11.25  
315873  
収入印紙貼付欄

請求書 (東日本ご利用分)

130-0001  
墨田区吾妻橋1丁目23-20

墨田区役所 16階  
墨田区議会公明党 様

郵便区内特別



04121



019112101042601984

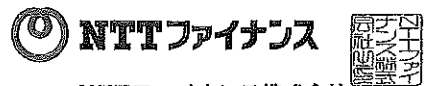

NTTファイナンス株式会社  
〒108-0075 東京都港区港南1-2-70

発行年月日 2019年11月19日発行  
発行会社 NTTファイナンス株式会社  
料金センター  
お問合せ先 0800-3330111 (無料)  
【還付先】  
〒272 千葉県市川市平田2丁目 日本  
-8799 郵便(株) 市川郵便局私書箱2号  
社用コード J2002111004 04121 04083 00 A  
B1 000000 10 19110301A

領、NTTファイナンスをご利用いただきまして誠にありがとうございます。  
記の料金を請求させていただきますので、内容を十分ご確認のうえ、お支払い期限までに裏面記載の場所でお支払いをお願いします。( 1 / 2 ページ)

| お客様ご請求番号<br>(BILLING NUMBER)<br>お客様番号<br>(CUSTOMER NUMBER) | 請求年月<br>(MONTH OF ISSUE) | ご請求金額<br>(TOTAL AMOUNT) | お支払期限<br>(DUE DATE) |
|------------------------------------------------------------|--------------------------|-------------------------|---------------------|
| 00-1317-1880<br>3001-0012-84803                            | 2019年11月ご請求分             | 5,720円                  | 2019年12月2日(月)       |

【NTTファイナンスからのお知らせ】

\*\*\* NTTグループ各社ご請求金額 \*\*\*

NTT東日本分ご請求額 5,720円  
(合計) 5,720円 詳細については、「ご請求内訳」をご覧ください。

\*\*\* NTTファイナンスからのお知らせ \*\*\*

奇数月のご請求額が5,000円未満の場合は、翌月分の偶数月に2ヶ月まとめてご請求しております。

各月の料金は「ご請求内訳」をご覧ください。

※複数回線まとめてのご請求や、料金回収代行サービスをご利用の場合等は、毎月ご請求しております。

\*\*\* NTT東日本から「にねん割」をご利用のお客さまへのお知らせ\*\*\*

「フレッツ光」の料金プラン「にねん割」はご請求内訳に記載の「解約金がかからない期間」を過ぎると自動更新されます。

自動更新後の契約期間は24ヵ月です。自動更新をご希望されない場合はNTT東日本へご連絡が必要となります。

詳しくはフレッツ公式ホームページの「サービスのお問い合わせ

(<https://flets.com/customer/contact.html>)」をご確認ください。

なお「解約金がかからない期間」以外での「フレッツ光」の解約は、

解約金【戸建て向けサービスの場合9,500円(税抜)、集合住宅向けサービスの場合1,500円(税抜)]がかかります。

この部分を切り取り、当社指定のコンビニエンスストア、金融機関、ゆうちょ銀行・郵便局、ドコモショップへ払い込みをお願いいたします。  
Please cut out the slip below and use it when paying the charges at one of our designated convenience stores, a financial institution, a post office, a docomo shop.

|               |                                                                       |  |            |                       |              |       |
|---------------|-----------------------------------------------------------------------|--|------------|-----------------------|--------------|-------|
| 会派名           | 墨田区議会 公明党                                                             |  | 整理番号等      | A1107                 |              |       |
| 領収書番号         | 275                                                                   |  | 代表者<br>確認日 | 11/29                 | 経理責任<br>者確認日 | 11/25 |
| 支出日           | 令和元年11月25日(月)                                                         |  |            |                       |              |       |
| 項目<br>(〇を付ける) | 1 調査研究費 2 研修費 3 会議費 4 資料作成費 5 資料購入費<br>6 広報広聴費 7 要請・陳情活動費 ⑧ 事務費 9 人件費 |  |            |                       |              |       |
| 支出目的          | 広聴活動の為                                                                |  |            |                       |              |       |
| 支出金額          | 9,200 円                                                               |  |            | 減額前(按分前)金額<br>_____ 円 |              |       |
| 支払先           | 株式会社ユニマットライフ                                                          |  |            |                       |              |       |
| 支出内容          | (品名等を具体的に)<br>来客用コーヒー代(党控室利用分)                                        |  |            |                       |              |       |
| 備考            | (按分率等)                                                                |  |            |                       |              |       |

領収書添付

裏面のとおりに

COPY

UNIMAT LIFE

領収書

伝票NO 0013 0-2092

公明墨田区議会

様

納品先NO 38276035 領収日 2019/11/25 13:07

株式会社ユニマツライフ

東京都墨田区立花 4-14-6

担当営業所  
TEL  
担当者

墨田営業所  
0336143561

1ページ

¥9,200

上記金額正に現金にて領収致しました。

|                 |       |         |
|-----------------|-------|---------|
| AMARELO BLEND-B |       |         |
| ※               | 1 キット | 7,500 円 |
| 角型浄水フィルター       | 黒     |         |
|                 | 1 個   | 1,000 円 |
| 東罐インサートカップ      |       |         |
| サービス            | 1 個   |         |
| コーヒーペーパーフィルター   |       |         |
| サービス            | 2 個   |         |

|         |         |
|---------|---------|
| 8%消費税   | 600 円   |
| 8%対象合計  | 7,500 円 |
| 10%消費税  | 100 円   |
| 10%対象合計 | 1,000 円 |
| 合計金額    | 9,200 円 |

※消費税軽減税率適用

次回訪問日 2019年12月03日

複写及び金額に訂正のあるものは無効とさせていただきます。

COPY

COPY

UNIMAT LIFE

領収書

伝票NO 0013-0-2092

公明墨田区議会

様

納品先NO 38276035 領収日 2019/11/25 13:07

株式会社ユニマツライフ

東京都墨田区立花 4-14-6

担当営業所  
TEL  
担当者

墨田営業所  
0336143561

1ページ

¥9,200

上記金額正に現金にて領収致しました。

|                 |       |         |
|-----------------|-------|---------|
| AMARELO BLEND-B |       |         |
| ※               | 1 キット | 7,500 円 |
| 角型浄水フィルター       | 黒     |         |
|                 | 1 個   | 1,000 円 |
| 東罐インサートカップ      |       |         |
| サービス            | 1 個   |         |
| コーヒーペーパーフィルター   |       |         |
| サービス            | 2 個   |         |

|         |         |
|---------|---------|
| 8%消費税   | 600 円   |
| 8%対象合計  | 7,500 円 |
| 10%消費税  | 100 円   |
| 10%対象合計 | 1,000 円 |
| 合計金額    | 9,200 円 |

※消費税軽減税率適用

次回訪問日 2019年12月03日

複写及び金額に訂正のあるものは無効とさせていただきます。

COPY

令和元年度 政務活動費実績報告書Ⅱ

領収書貼付用

|               |                                                                       |            |                 |              |       |
|---------------|-----------------------------------------------------------------------|------------|-----------------|--------------|-------|
| 会派名           | 墨田区議会 公明党                                                             |            | 整理番号等           | A1108        |       |
| 領収書番号         | 276                                                                   | 代表者<br>確認日 | 11/29           | 経理責任<br>者確認日 | 11/27 |
| 支出日           | 令和元年11月27日(水)                                                         |            |                 |              |       |
| 項目<br>(〇を付ける) | 1 調査研究費 2 研修費 3 会議費 4 資料作成費 5 資料購入費<br>6 広報広聴費 7 要請・陳情活動費 ⑧ 事務費 9 人件費 |            |                 |              |       |
| 支出目的          | 調査・研究活動のため                                                            |            |                 |              |       |
| 支出金額          | 62,964 円                                                              |            | 減額前(按分前)金額<br>円 |              |       |
| 支払先           | 日立キャピタルNBL株式会社                                                        |            |                 |              |       |
| 支出内容          | (品名等を具体的に)<br>印刷機リース料(63回目)                                           |            |                 |              |       |

(按分前)

領収証

領収証No.20191206-00098  
2019年12月06日 発行

は格別のお引き立てを賜り厚く御礼申し上げます。  
金額を正に領収いたしました。

様名 墨田区議会 公明党 御中

問合せ番号 4235779

約者名 墨田区議会 公明党 御中

日立キャピタルNBL株式会社  
作成場所: 東京都港区西新橋1-3-3



| 領収金額     | 領収日         |
|----------|-------------|
| 62,964 円 | 2019年11月27日 |

| 振替(又はお振込)金融機関 |            |
|---------------|------------|
| 金融機関名         | みずほ銀行      |
| 支店名           | 本所支店       |
| 口座番号          | 普通 174**** |
| 口座名義          | 三菱UFJカード   |

※お客様の情報を保護するため、口座番号の一部を表示しておりません。

| 契約年月    | ご契約番号             | 代表物件    | 当回数 | 残回数 | 領収金額(税込)円 | 明細              |       |
|---------|-------------------|---------|-----|-----|-----------|-----------------|-------|
|         |                   |         |     |     |           | リース料<br>(又は賦払金) | 事務手数料 |
| 014年09月 | 1031-3135-6400-00 | デジタル印刷機 | 63  | 9   | 62,964    | 58,300          | 0     |
|         |                   |         |     |     |           |                 |       |
|         |                   |         |     |     |           |                 |       |
|         |                   |         |     |     |           |                 |       |
|         |                   |         |     |     |           |                 |       |
|         |                   |         |     |     |           |                 |       |
|         |                   |         |     |     |           |                 |       |
|         |                   |         |     |     |           |                 |       |
| 合計      | 1 件               |         |     |     | 62,964 円  | 58,300 円        | 0 円   |

【お知らせ】 ご不明な点がございましたら、誠に恐れ入りますが表面のお問合せ先までご連絡を頂きますようお願い申し上げます。

印紙税申告納付につき  
税務署承認済

※金額を訂正したものは無効とします。  
※再発行は致しません。

令和元年度 政務活動費実績報告書Ⅱ

領収書貼付用

|               |                                                                       |            |                       |              |       |
|---------------|-----------------------------------------------------------------------|------------|-----------------------|--------------|-------|
| 会派名           | 墨田区議会 公明党                                                             |            | 整理番号等                 | A1109        |       |
| 領収書番号         | 277                                                                   | 代表者<br>確認日 | 11/29                 | 経理責任<br>者確認日 | 11/27 |
| 支出日           | 令和元年11月27日(水)                                                         |            |                       |              |       |
| 項目<br>(〇を付ける) | 1 調査研究費 2 研修費 3 会議費 4 資料作成費 5 資料購入費<br>6 広報広聴費 7 要請・陳情活動費 ⑧ 事務費 9 人件費 |            |                       |              |       |
| 支出目的          | パソコン交換時に喪失したデータ復旧のため                                                  |            |                       |              |       |
| 支出金額          | 20,900 円                                                              |            | 減額前(按分前)金額<br>_____ 円 |              |       |
| 支払先           | 日本PCサービス株式会社                                                          |            |                       |              |       |
| 支出内容          | (品名等を具体的に)<br>パソコンサポート代                                               |            |                       |              |       |
| 備考            | (按分率等)                                                                |            |                       |              |       |

領収書添付

別添のとおり



|       |                       |      |            |       |            |    |       |
|-------|-----------------------|------|------------|-------|------------|----|-------|
| 受付No. | FH0000257541          | 作業日1 | 2019/08/30 | 現着    | 10:00      | 完了 | 11:00 |
| 受付日   | 2019/08/27            | 作業日2 | 2019/11/27 | 現着    | 10:14      | 完了 | 10:18 |
| 作業会社  | 日本PCサービス株式会社          |      |            | 作業担当者 | [REDACTED] |    |       |
| 受付窓口  | 02622 パソコン修理ラボ (現地直取) |      |            |       |            |    |       |

作業内容  
 NASのデータ復旧でお預かりしましたが弊社での復旧が不可のため今回は一度ご返却いたします。

※機器情報※【NAS/IO-DATA/その他】  
 ※環境情報※回線種別：不明 プロバイダ：不明 携帯キャリア：不明

●サービスの品質向上を目的としたアンケートを実施しております。ご協力お願いいたします。  
 →作業後のお願い：<https://www.i-pcs.info/emotion-tech-eng/greeting-after-work.pdf>

| 作業メニュー名                 | 単価    | 数量 | 料金     |
|-------------------------|-------|----|--------|
| 【作業】 32344 訪問サポート基本料    | 5,500 | 1  | 5,500  |
| 【作業】 32349 環境・トラブル診断料金  | 3,300 | 1  | 3,300  |
| 【作業】 32407 検査入院費/キャンセル費 | 8,800 | 1  | 8,800  |
| 【作業】 32882 再訪問料金        | 3,300 | 1  | 3,300  |
| 合 計                     |       |    | 20,900 |
| 内消費税                    |       |    | 1,900  |

|        |            |         |
|--------|------------|---------|
| お支払い方法 | 支払に関する特記事項 | 端末のIMEI |
| 現金     |            |         |

領 収 証

|              |         |
|--------------|---------|
| 墨田区議会 公明党 御中 |         |
| 金額           | 20,900円 |

ドクター・ホームネット 東京三田店  
 03-3798-4900  
 東京都港区芝3-24-21  
 三和ビル1F

税抜金額 19,000円 (消費税10%)

但 パソコンサポート代金として  
 2019年11月27日 上記正に領収いたしました。

|               |                                                                       |            |                       |              |      |
|---------------|-----------------------------------------------------------------------|------------|-----------------------|--------------|------|
| 会派名           | 墨田区議会 公明党                                                             |            | 整理番号等                 | 加納 進         |      |
| 領収書番号         | 278                                                                   | 代表者<br>確認日 | 3/30                  | 経理責任<br>者確認日 | 3/30 |
| 支出日           | 令和元年11月2日(土)                                                          |            |                       |              |      |
| 項目<br>(〇を付ける) | ① 調査研究費 2 研修費 3 会議費 4 資料作成費 5 資料購入費<br>6 広報広聴費 7 要請・陳情活動費 8 事務費 9 人件費 |            |                       |              |      |
| 支出目的          | 調査活動(サイトワールド視察及びドブネズミの苦情対応)のため                                        |            |                       |              |      |
| 支出金額          | 600 円                                                                 |            | 減額前(按分前)金額<br>1,200 円 |              |      |
| 支払先           | パラカ株式会社                                                               |            |                       |              |      |
| 支出内容          | (品名等を具体的に)<br>駐車場代                                                    |            |                       |              |      |
| 備考            | (按分率等)<br>1/2                                                         |            |                       |              |      |

領収書添付

パラカ株式会社

1709 錦糸第7

＜領収書＞

[NO. 4]  
19年11月02日12:51 -- 11月02日13:52  
駐車料金 1,200円

合計 1,200円

お預り 1,500円  
お釣 300円  
NO.218571

|               |                                                                       |  |            |                 |                      |
|---------------|-----------------------------------------------------------------------|--|------------|-----------------|----------------------|
| 会派名           | 墨田区議会 公明党                                                             |  | 整理番号等      | 加納 進            |                      |
| 領収書番号         | 279                                                                   |  | 代表者<br>確認日 | 3/30            | 経理責任<br>者確認日<br>3/30 |
| 支出日           | 令和元年11月5日(火)                                                          |  |            |                 |                      |
| 項目<br>(○を付ける) | 1 調査研究費 2 研修費 3 会議費 4 資料作成費 ⑤ 資料購入費<br>6 広報広聴費 7 要請・陳情活動費 8 事務費 9 人件費 |  |            |                 |                      |
| 支出目的          | 情報収集の為                                                                |  |            |                 |                      |
| 支出金額          | 4,200 円                                                               |  |            | 減額前(按分前)金額<br>円 |                      |
| 支払先           | 読売センター向島                                                              |  |            |                 |                      |
| 支出内容          | (品名等を具体的に)<br>「読売新聞」購読料(10月分)                                         |  |            |                 |                      |
| 備考            | (按分率等)<br>1 紙目は東京新聞                                                   |  |            |                 |                      |

領収書添付

払込受領証

|            |                                                                                                                                                                                                                                         |
|------------|-----------------------------------------------------------------------------------------------------------------------------------------------------------------------------------------------------------------------------------------|
| 払込人氏名      | 加納 進 様                                                                                                                                                                                                                                  |
| お客様番号      | 002-00667                                                                                                                                                                                                                               |
| 金額<br>消費税込 | 4,200 円                                                                                                                                                                                                                                 |
| 受取人        | Y C向島                                                                                                                                                                                                                                   |
| 商品名        | 新聞購読料<br>令和01年10月分                                                                                                                                                                                                                      |
| お問合せ先電話番号  | 03-3625-8801                                                                                                                                                                                                                            |
| 受領日印       | <div style="border: 1px dashed black; padding: 5px; text-align: center;">                 収入印紙貼付欄<br/> <br/>                 交付日印             </div> |

(お客様お渡し)

|               |                                                                       |            |                 |              |      |
|---------------|-----------------------------------------------------------------------|------------|-----------------|--------------|------|
| 会派名           | 墨田区議会 公明党                                                             |            | 整理番号等           | 加納 進         |      |
| 領収書番号         | 280                                                                   | 代表者<br>確認日 | 3/30            | 経理責任<br>者確認日 | 3/30 |
| 支出日           | 令和元年11月14日(木)                                                         |            |                 |              |      |
| 項目<br>(〇を付ける) | 1 調査研究費 2 研修費 3 会議費 4 資料作成費 ⑤ 資料購入費<br>6 広報広聴費 7 要請・陳情活動費 8 事務費 9 人件費 |            |                 |              |      |
| 支出目的          | 指定管理者制度の課題について調査するため                                                  |            |                 |              |      |
| 支出金額          | 3,500 円                                                               |            | 減額前(按分前)金額<br>円 |              |      |
| 支払先           | 株式会社図書館総合研究所                                                          |            |                 |              |      |
| 支出内容          | (品名等を具体的に)<br>「指定管理者制度問題解決ハンドブック」購入代                                  |            |                 |              |      |

No.1911-b246

領 収 書

墨田区議会公明党  
加納 進 様

金 3,500 円 (消費税込み)

但し、書籍代として  
『指定管理者制度問題解決ハンドブック』東洋経済新報社 1冊  
令和元年11月14日開催)

令和元年11月14日

株式会社図書館総合研究所  
東京都文京区大塚三丁目1番1号  
代表取締役社長 佐藤 達生

|               |                                                                       |            |       |              |      |
|---------------|-----------------------------------------------------------------------|------------|-------|--------------|------|
| 会派名           | 墨田区議会 公明党                                                             |            | 整理番号等 | 加納 進         |      |
| 領収書番号         | 281                                                                   | 代表者<br>確認日 | 3/30  | 経理責任<br>者確認日 | 3/30 |
| 支出日           | 令和元年11月18日(月)                                                         |            |       |              |      |
| 項目<br>(〇を付ける) | 1 調査研究費 2 研修費 3 会議費 4 資料作成費 ⑤ 資料購入費<br>6 広報広聴費 7 要請・陳情活動費 8 事務費 9 人件費 |            |       |              |      |
| 支出目的          | 図書館を活用したコミュニティ活動の推進やイベントの開催について調査するため                                 |            |       |              |      |
| 支出金額          | 1,650 円                                                               |            |       | 減額前(按分前)金額   | 円    |
| 支払先           | 株式会社郵研社                                                               |            |       |              |      |
| 支出内容          | (品名等を具体的に)<br>書籍「図書館パートナーズのつくり方」購入代                                   |            |       |              |      |
| 備考            | (按分率等)                                                                |            |       |              |      |

領収書添付

振替払込請求書兼受領証

|        |                                 |                                       |
|--------|---------------------------------|---------------------------------------|
| 口座記号番号 | 001402                          | 種別<br>普通預金<br>振替<br>引当<br>金<br>員<br>組 |
| 加入者名   | 株式会社 郵研社                        |                                       |
| 金額     | 千 百 十 万 千 百 十 円<br>¥1650        |                                       |
| 依頼人    | 加納 進 様                          |                                       |
| 料 金    | 日 附 印<br>01-11-18<br>向島四<br>郵便局 |                                       |
| 備 考    | (00219)<br>N94190001            |                                       |

記載事項を訂正した場合は、その箇所に訂正印を押してください。

この受領証は、大切に保管してください。

|                               |                                                                                 |                                                                                                                              |
|-------------------------------|---------------------------------------------------------------------------------|------------------------------------------------------------------------------------------------------------------------------|
| <p>図書館・ビジネス</p> <p>新刊のご案内</p> | <p>いつもお世話になり、ありがとうございます。</p> <p>11月10日発売!</p> <p>下記ご記入の上、FAXにてご注文をお願いいたします。</p> | <p><b>郵研社</b></p> <p>YUKENSHA</p> <p>〒106-0041</p> <p>東京都港区麻布台 3-4-11</p> <p>電話 03 (3584) 0878</p> <p>FAX 03 (3584) 0797</p> |
|-------------------------------|---------------------------------------------------------------------------------|------------------------------------------------------------------------------------------------------------------------------|

# 図書館パートナーズの作り方

## ～図書館からのコミュニティづくり～

おだ が き ひる か ず  
**小田垣 宏和 著**

■図書館ハードユーザーからボランティアになった社員が、その活動のなかで社会貢献に目覚めた。地域でソーシャル・キャピタルを形成し、図書館で新しいコミュニティを創設するためのノウハウと新しいボランティアの在り方を提言する。

■図書館にコミュニティを作ろう!  
 自発型ボランティア・図書館パートナーズの実践と挑戦!



**セカンドライフをどう生きたいかわからない中高年世代よ、ボランティア活動から新たな道が開ける!**



<著者略歴>

「図書館パートナーズ」代表  
 1964年神戸市生まれ。ハワイ・パシフィック大学コンピューター・サイエンス学部卒業。IT関連企業に勤務。2012年から墨田区ひきふね図書館パートナーズの発足に参画し、行政と協働する新しい図書館ボランティア活動を創生。

その活動のなかでファシリテーション、ワークショップデザインを学び、2015年に「ライブラリー・ファシリテーター養成講座」を開発。ワークショップ型企業研修のワークショップデザイナーとして、企業や自治体の研修、ビジネスパーソン向けワークショップなど多数開催。

●四六判ソフトカバー 201ページ ●定価：本体1500円+税 ●ISBN978-4-907126-29-2

|     |         |                                       |         |                   |
|-----|---------|---------------------------------------|---------|-------------------|
| 注文書 | 注文数     | 名前 <b>か かつ すずま</b><br><b>か かつ すずま</b> | 電話番号    | <b>[REDACTED]</b> |
|     | 住所(送り先) | 〒131-0033                             | 備考(通信欄) |                   |
|     |         | 墨田区向島 <b>[REDACTED]</b>               |         |                   |

令和元年度 政務活動費実績報告書Ⅱ

領収書貼付用

|               |                                                                       |            |                        |              |      |
|---------------|-----------------------------------------------------------------------|------------|------------------------|--------------|------|
| 会派名           | 墨田区議会 公明党                                                             |            | 整理番号等                  | 加納 進         |      |
| 領収書番号         | 460                                                                   | 代表者<br>確認日 | 4/30                   | 経理責任<br>者確認日 | 4/28 |
| 支出日           | 令和元年11月25日(月)                                                         |            |                        |              |      |
| 項目<br>(〇を付ける) | 1 調査研究費 2 研修費 3 会議費 4 資料作成費 5 資料購入費<br>6 広報広聴費 7 要請・陳情活動費 ⑧ 事務費 9 人件費 |            |                        |              |      |
| 支出目的          | 政務活動に利用するため                                                           |            |                        |              |      |
| 支出金額          | 25,000 円                                                              |            | 減額前(按分前)金額<br>50,000 円 |              |      |
| 支払先           | 松井 依子                                                                 |            |                        |              |      |
| 支出内容          | (品名等を具体的に)<br>事務所家賃(令和元年12月分)                                         |            |                        |              |      |
| 備考            | (按分率等)<br>1/2                                                         |            |                        |              |      |

領収書添付

裏面に添付

2019年度

加納進事務所家賃領収証

松井ビル1階

|          | 金額      | 領収日付             | 印  |
|----------|---------|------------------|----|
| 令和元年5月分  | 50,000円 | 平成 31 年 4 月 25 日 | ●  |
| 令和元年6月分  | 50,000円 | 令和 元 年 5 月 24 日  | ●● |
| 令和元年7月分  | 50,000円 | 令和 元 年 6 月 25 日  | ●  |
| 令和元年8月分  | 50,000円 | 令和 元 年 7 月 25 日  | ●  |
| 令和元年9月分  | 50,000円 | 令和 元 年 8 月 26 日  | ●  |
| 令和元年10月分 | 50,000円 | 令和 元 年 9 月 25 日  | ●  |
| 令和元年11月分 | 50,000円 | 令和 元 年 10 月 25 日 | ●  |
| 令和元年12月分 | 50,000円 | 令和 元 年 11 月 25 日 | ●  |
| 令和2年1月分  | 50,000円 | 令和 元 年 12 月 25 日 | ●  |
| 令和2年2月分  | 50,000円 | 令和 2 年 1 月 24 日  | ●  |
| 令和2年3月分  | 50,000円 | 令和 2 年 2 月 25 日  | ●  |

令和2年4月分 50,000円 令和2年3月25日 ●

上記の通り領収いたしました

松井依子

印 ●



令和元年度 政務活動費実績報告書Ⅱ

領収書貼付用

|               |                                                                       |  |            |                        |              |      |
|---------------|-----------------------------------------------------------------------|--|------------|------------------------|--------------|------|
| 会派名           | 墨田区議会 公明党                                                             |  | 整理番号等      | 加納 進                   |              |      |
| 領収書番号         | 282                                                                   |  | 代表者<br>確認日 | 3/30                   | 経理責任<br>者確認日 | 3/30 |
| 支出日           | 令和元年11月26日(火)                                                         |  |            |                        |              |      |
| 項目<br>(○を付ける) | 1 調査研究費 2 研修費 3 会議費 4 資料作成費 5 資料購入費<br>6 広報広聴費 7 要請・陳情活動費 ⑧ 事務費 9 人件費 |  |            |                        |              |      |
| 支出目的          | 連絡・報告・相談対応のため                                                         |  |            |                        |              |      |
| 支出金額          | 6,501 円                                                               |  |            | 減額前(按分前)金額<br>13,003 円 |              |      |
| 支払先           | ソフトバンク株式会社                                                            |  |            |                        |              |      |
| 支出内容          | (品名等を具体的に)<br>携帯電話料(10月分)                                             |  |            |                        |              |      |
| 備考            | (按分率等)<br>※請求金額より通信費に該当しない5000円を差し引いた金額の1/2                           |  |            |                        |              |      |

領収書添付

裏面に添付

発行日 2020年 3月 27日

 SoftBank

ソフトバンク株式会社

〒105-7317 東京都港区東新橋一丁目9番1号

# 領収書

ご請求先番号 3151445378  
Billing number

墨田区議会公明党  
加納 進 様

当領はソフトバンクをご利用いただき誠にありがとうございます。  
下記の電話料金等をご指定の口座から振替えさせていただきました。  
Thank you very much for using SOFTBANK service.  
The amounts has been transferred from your account to SOFTBANK on the date below.

| ご請求年月<br>(Month of Issue) | 領収金額<br>(Payment Received) | (内消費税等) | 領収日<br>(Date for Receipt<br>of Payment) | 金融機関名<br>(Financial Institution) | 支店<br>(Branch) |
|---------------------------|----------------------------|---------|-----------------------------------------|----------------------------------|----------------|
| 2019年10月分                 | 37,964                     | 2,664   | 2019年11月26日                             | みずほ銀行                            | 押上             |
| 計                         | 37,964                     | 2,664   |                                         |                                  |                |

取情報照会は電子文書です。印刷した領収書が経費精算・経理処理等にお使いいただけるかどうかは、事前にお客様ご自身でご確認ください。

Summary of your charges  
**利用料金内訳明細書**

ご請求先番号: 3151445378  
 Billing number

発行日 2019年 11月 11日

請求月 2019年 10月分  
 Month of Issue



| 電話番号 (お客さま番号等) | 料 金 内 訳                                                            | 内訳金額 (円) | 税区分 |
|----------------|--------------------------------------------------------------------|----------|-----|
|                | * * ご契約期間 17年 5ヶ月 * *                                              |          |     |
|                | 基本料 通話基本プラン [10月 1日~10月31日]                                        | 3,900    | 10% |
|                | 割引 通話基本プラン専用2年契約                                                   | -2,700   | 10% |
|                | 通話料 通話基本プラン                                                        | 5,380    | 10% |
|                | 割引 家族割引 (60円 × 100%)                                               | -60      | 10% |
|                | 月額料 定額オプション                                                        | 1,500    | 10% |
|                | 無料 定額オプション 無料通話分                                                   | -5,320   | 10% |
|                | 無料 定額オプション 無料通話分 (SMS)                                             | -3       | 10% |
|                | 定額料 データ定額50GBプラス                                                   | 5,980    | 10% |
|                | 通信料 S!メール (MMS) @0円 1409Pkt                                        | 0        | 10% |
|                | 通信料 データ通信 (3G) @0円 33196Pkt                                        | 0        | 10% |
|                | 通信料 データ通信 (4G LTE) @0円 23736828Pkt<br>(通信量合計 23771433Pkt [2.84GB]) | 0        | 10% |
|                | 通信料 メール (SMS)                                                      | 3        | 10% |
|                | 通信料 メール (SMS) (YM/他社宛)                                             | 33       | 10% |
|                | 月額料 ウェブ使用料 (i)                                                     | 300      | 10% |
|                | 月額料 ソフトバンクWi-Fiスポット (i)                                            | 467      | 10% |
|                | 無料 ソフトバンクWi-Fiスポット (i) 無料特典 (467円 × 100%)                          | -467     | 10% |
|                | 月額料 あんしん保証バック with AppleCare Services                              | 830      | 10% |
|                | 月額料 iPhone基本バック                                                    | 500      | 10% |
|                | 代行分 ソフトバンク・ワイモバイルまとめて支払い (ショッピングサイト等) ご利用分                         | 5,000    | 内 税 |
|                | 割引 1年おトク割                                                          | -1,000   | 10% |
|                | 端末代 分割支払金/賦払金                                                      | 1,995    | 対象外 |
|                | 付属品 分割支払金/賦払金                                                      | 1,662    | 対象外 |
|                | その他 ユニバーサルサービス料                                                    | 3        | 10% |
|                | 小計                                                                 | 18,003   |     |
|                | 合計                                                                 | 35,300   |     |
|                | 内課税対象額 10%                                                         | 26,643   |     |
|                | 内課税対象額 計                                                           | 26,643   |     |
|                | 消費税等 10%                                                           | 2,664    |     |
|                | 消費税等 計                                                             | 2,664    |     |
|                | 内税・課税対象外等 計                                                        | 8,657    |     |
|                | ご請求金額                                                              | 37,964   |     |

ユニバーサルサービス料は、あまねく日本全国においてユニバーサルサービス (加入電話、公衆電話、緊急通報) の提供を確保するためにご  
 いただく料金です。 ( 1 / 1頁)  
 ①新月等の各種ご契約内容についてはMy SoftBankの契約内容照会よりご確認ください。  
 ②社債権にかかる消費税率は購入元からの明細等をご確認ください。  
 ③過措置対象の取引は旧税率を適用しています。

|               |                                                                       |            |                       |              |      |
|---------------|-----------------------------------------------------------------------|------------|-----------------------|--------------|------|
| 会派名           | 墨田区議会 公明党                                                             |            | 整理番号等                 | 加納 進         |      |
| 領収書番号         | 283                                                                   | 代表者<br>確認日 | 3/30                  | 経理責任<br>者確認日 | 3/30 |
| 支出日           | 令和元年11月30日(土)                                                         |            |                       |              |      |
| 項目<br>(〇を付ける) | 1 調査研究費 2 研修費 3 会議費 4 資料作成費 5 資料購入費<br>6 広報広聴費 7 要請・陳情活動費 ⑧ 事務費 9 人件費 |            |                       |              |      |
| 支出目的          | 調査研究活動のため                                                             |            |                       |              |      |
| 支出金額          | 1,090 円                                                               |            | 減額前(按分前)金額<br>2,181 円 |              |      |
| 支払先           | 株式会社ヤマダ電機                                                             |            |                       |              |      |
| 支出内容          | (品名等を具体的に)<br>フラッシュメモリー購入代                                            |            |                       |              |      |
| 備考            | (按分率等)<br>※領収金額からポイント分(327円)を差し引いた金額の1/2                              |            |                       |              |      |
| 領収書添付         |                                                                       |            |                       |              |      |



株式会社 ヤマダ電機  
本部 群馬県高崎市栄町1-1  
http://www.yamada-denkiweb.com  
オリナス 錦糸町  
テックランド 錦糸町店  
03-5819-0217  
御来店誠に有り難う御座います  
携帯 de e 安心会員募集中!

領収書  
No. 3025-407-073052 [現金売]  
2019/11/30 15:21  
レジ担当: 684059  
販売担当: 684059  
会員 No: 9012926986303

7152829015 RUF3KS32GABK 32G  
7152829015 13  
7152829015 1:持帰 外10 ¥2,280  
小計 ¥2,280  
消費税 ¥2,508  
税引前合計 ¥2,508  
消費税 ¥228  
合計 ¥2,508  
(内消費税)

10%対価 (内消費税) ¥2,508  
現金 ¥2,508  
お釣り ¥2,502

ポイント情報  
会員 No 9012926986303  
ポイント数 16,644P  
お釣り 327P



株式会社 ヤマダ電機

本部 群馬県高崎市栄町1-1  
http://www.yamada-denkiweb.com

オリナス錦糸町  
テックランド錦糸町店  
03-5819-0217  
御来店誠に有り難う御座います  
携帯d e安心会員募集中!

領収書

No. 3025-407-073052 [現金売]

2019/11/30 15:21  
レジ担当:684059  
販売担当:684059  
会員No:9012926986303

7152829015 RUF3KS32GABK 32G  
フラッシュメモリ 1:持帰 外10 13  
¥2,280

小計 ¥2,280  
+消費税 ¥2,508  
税込計 ¥2,508  
引当金 0P  
合計 ¥2,508  
(内消費税 ¥228)

10%対象 ¥2,508  
(内消費税 ¥228)

現金 ¥2,508  
お預り ¥5,010  
お釣り ¥2,502



ポイント会員No 9012926986303  
前回累計ポイント数 16,644P  
値引ポイント数 0P  
今回ポイント数 327P  
累計ポイント数 16,971P

ゴールド会員  
あと313,953円のご購入で  
プラチナ会員になります。



B3025407073052B

商品の返品につきましては  
必ずこのレシートと  
引当金(お持ちのお客様)  
様)をお持ち下さい。  
お持ちでない返品が  
出来ません。

印紙税申告  
付につき高崎  
税務署承認済

★出張修理受付ダイヤル★  
0570-666-533  
(9:00~21:00)

□□□□□□□□□□□□□□  
◆ YAMADA買取 ◆  
□□□□□□□□□□□□□□  
ファッションやゲームなど無料査定  
不用なモノが現金やポイントに  
詳しくは【ヤマダ買取】で検索!

【お問合せレシート番号】  
3025-407-073052

|               |                                                                       |            |                 |              |      |
|---------------|-----------------------------------------------------------------------|------------|-----------------|--------------|------|
| 会派名           | 墨田区議会 公明党                                                             |            | 整理番号等           | おおこし勝広       |      |
| 領収書番号         | 284                                                                   | 代表者<br>確認日 | 3/27            | 経理責任<br>者確認日 | 3/26 |
| 支出日           | 令和元年11月4日(月)                                                          |            |                 |              |      |
| 項目<br>(〇を付ける) | 1 調査研究費 2 研修費 3 会議費 4 資料作成費 ⑤ 資料購入費<br>6 広報広聴費 7 要請・陳情活動費 8 事務費 9 人件費 |            |                 |              |      |
| 支出目的          | 情報収集の為                                                                |            |                 |              |      |
| 支出金額          | 4,400 円                                                               |            | 減額前(按分前)金額<br>円 |              |      |
| 支払先           | 読売センター向島                                                              |            |                 |              |      |
| 支出内容          | (品名等を具体的に)<br>「読売新聞」購読料(10月分)                                         |            |                 |              |      |
| 備考            | (按分率等)<br>1紙目は産経新聞                                                    |            |                 |              |      |

領収書添付

領 収 書

証券No.00218514

区域 008

19年11月04日

大越 様

八広1-9-3

01年 10月分

下記の通り領収いたしました。

| 新聞名                  | 部数 | 金額     |
|----------------------|----|--------|
| 読売新聞セット              | 1  | 4,400円 |
| (本体 4,074円 消費税 326円) |    |        |

合 計 4,400 円  
 預り額 4,400円  
 おつり 0円

読売センター向島  
 墨田区向島3-28-6  
 03-3625-8801

18:23:11



|               |                                                                       |            |                        |              |      |
|---------------|-----------------------------------------------------------------------|------------|------------------------|--------------|------|
| 会派名           | 墨田区議会 公明党                                                             |            | 整理番号等                  | おおこし勝広       |      |
| 領収書番号         | 285                                                                   | 代表者<br>確認日 | 3/27                   | 経理責任<br>者確認日 | 3/26 |
| 支出日           | 令和元年11月14日(木)                                                         |            |                        |              |      |
| 項目<br>(〇を付ける) | ① 調査研究費 2 研修費 3 会議費 4 資料作成費 5 資料購入費<br>6 広報広聴費 7 要請・陳情活動費 8 事務費 9 人件費 |            |                        |              |      |
| 支出目的          | 調査活動の移動経費                                                             |            |                        |              |      |
| 支出金額          | 5,000 円                                                               |            | 減額前(按分前)金額<br>10,000 円 |              |      |
| 支払先           | J R 東日本                                                               |            |                        |              |      |
| 支出内容          | (品名等を具体的に)<br>PASMOチャージ料                                              |            |                        |              |      |
| 備考            | (按分率等)<br>1 / 2                                                       |            |                        |              |      |

領収書添付

領 収 証

墨田区議会公明党  
おおこし 様

ご利用日付 2019年11月14日

時刻 19時57分

カード番号 PB\*\*\*\*\*3346

取引内容 チャージ 金10000円

伝票番号 14310

・この控は大切に保存してください。  
・毎度ありがとうございます。

関内駅  
券101発行  
J R 東日本

収 証

墨田区公共明飲  
おみこし 様

ご利用日付 2019年11月14日

時刻 19時57分

カード番号 PB\*\*\*\*\*3346

取引内容 チャージ 金10000円

伝票番号 14310

- ・この控は大切に保存してください。
- ・毎度ありがとうございます。

関内駅  
券101発行  
JR東日本

ICカード残額ご利用明細  
カード番号: [REDACTED]  
残額履歴 (最新100件)

| 月日       | 種別  | 利用駅   | 種別 | 利用駅 | 残額      |
|----------|-----|-------|----|-----|---------|
| 1116     | バス等 | 都電都島  | B  |     | ¥9052   |
| 1116     | バス等 | 都電都島  | B  |     | ¥8842   |
| 1122     | 入   | 都電都島  | 出  | 武東  | ¥8695   |
| 1123     | 入   | 都電都島  | 出  | 武東  | ¥8339   |
| 1123     | 入   | 都電都島  | 出  | 武東  | ¥7983   |
| 1125     | 入   | 都電都島  | 出  | 武東  | ¥7627   |
| 1125     | 入   | 都電都島  | 出  | 武東  | ¥7271   |
| 1126     | 入   | 都電都島  | 出  | 武東  | ¥7124   |
| 1126     | 入   | 都電都島  | 出  | 武東  | ¥6904   |
| 1126     | 入   | 都電都島  | 出  | 武東  | ¥6548   |
| 1127     | 入   | 都電都島  | 出  | 武東  | ¥6401   |
| 1128     | 入   | 都電都島  | 出  | 武東  | ¥6254   |
| 1128     | 入   | 都電都島  | 出  | 武東  | ¥6107   |
| 1202     | 入   | 都電都島  | 出  | 武東  | ¥5960   |
| 1202     | 入   | 都電都島  | 出  | 武東  | ¥5813   |
| 1204     | 入   | 都電都島  | 出  | 武東  | ¥5636   |
| 1204*    | 入   | 都電都島  | 出  | 武東  | ¥5593   |
| 1205     | 入   | 都電都島  | 出  | 武東  | ¥5446   |
| 1207     | 入   | 都電都島  | 出  | 武東  | ¥5299   |
| 1208     | 入   | 都電都島  | 出  | 武東  | ¥5152   |
| 20.04.06 |     | 12:18 | 地  | 浅草  | 駅2.02発行 |

ご利用ありがとうございます。  
(1/5) 東京地下鉄株式会社

ICカード残額ご利用明細  
カード番号: [REDACTED]  
残額履歴 (最新100件)

| 月日       | 種別 | 利用駅   | 種別 | 利用駅 | 残額      |
|----------|----|-------|----|-----|---------|
| 1208     | 入  | 北千住   | 出  | 崇徳  | ¥4984   |
| 1208     | 入  | 北千住   | 出  | 崇徳  | ¥4837   |
| 1211     | 入  | 都電都島  | 出  | 武東  | ¥4543   |
| 1211     | 入  | 都電都島  | 出  | 武東  | ¥4248   |
| 1213     | 入  | 都電都島  | 出  | 武東  | ¥4101   |
| 1216     | 入  | 都電都島  | 出  | 武東  | ¥3902   |
| 1217     | 入  | 都電都島  | 出  | 武東  | ¥3703   |
| 1218     | 入  | 都電都島  | 出  | 武東  | ¥3504   |
| 1218     | 入  | 都電都島  | 出  | 武東  | ¥3284   |
| 1218     | 入  | 都電都島  | 出  | 武東  | ¥3137   |
| 1219     | 入  | 都電都島  | 出  | 武東  | ¥2990   |
| 1219     | 入  | 都電都島  | 出  | 武東  | ¥2655   |
| 1219     | 入  | 都電都島  | 出  | 武東  | ¥2498   |
| 1220     | 入  | 都電都島  | 出  | 武東  | ¥2351   |
| 1221     | 入  | 都電都島  | 出  | 武東  | ¥2204   |
| 1221     | 入  | 都電都島  | 出  | 武東  | ¥2036   |
| 1221     | 入  | 都電都島  | 出  | 武東  | ¥1900   |
| 1223     | 入  | 都電都島  | 出  | 武東  | ¥1586   |
| 1223     | 入  | 都電都島  | 出  | 武東  | ¥1418   |
| 1223     | 入  | 都電都島  | 出  | 武東  | ¥1250   |
| 20.04.06 |    | 12:18 | 地  | 浅草  | 駅2.02発行 |

ご利用ありがとうございます。  
(2/5) 東京地下鉄株式会社



|               |                                                                       |            |                 |              |      |
|---------------|-----------------------------------------------------------------------|------------|-----------------|--------------|------|
| 会派名           | 墨田区議会 公明党                                                             |            | 整理番号等           | おおこし勝広       |      |
| 領収書番号         | 286                                                                   | 代表者<br>確認日 | 3/27            | 経理責任<br>者確認日 | 3/26 |
| 支出日           | 令和元年11月14日(木)                                                         |            |                 |              |      |
| 項目<br>(〇を付ける) | 1 調査研究費 2 研修費 3 会議費 4 資料作成費 ⑤ 資料購入費<br>6 広報広聴費 7 要請・陳情活動費 8 事務費 9 人件費 |            |                 |              |      |
| 支出目的          | 指定管理者制度の課題について調査するため                                                  |            |                 |              |      |
| 支出金額          | 3,500 円                                                               |            | 減額前(按分前)金額<br>円 |              |      |
| 支払先           | 株式会社図書館総合研究所                                                          |            |                 |              |      |
| 支出内容          | (品名等を具体的に)<br>「指定管理者制度問題解決ハンドブック」購入代                                  |            |                 |              |      |

No.1911-b228

領収書

墨田区議会

大越 勝広 様

金 3,500 円 (消費税込み)

但し、書籍代として

(『指定管理者制度問題解決ハンドブック』東洋経済新報社 1冊

令和元年11月14日開催)

令和元年11月14日

株式会社図書館総合研究所

東京都文京区大塚三丁目1番1号

代表取締役社長 佐藤 達生