11月22日 OPEN

すみだ北斎美術館

すみだ北斎美術館の見所をご紹介

［問合せ］文化振興課北斎美術館開設担当 ☎5608－6115

1 地域に溶け込む斬新なデザイン

アルミパネルで覆われた外壁には下町の風景がやわらかく映り込み、周辺のまちに溶け込みます。

建物はスリットで分割されており、地上階は四方が通路でつながっているので、建物全体に「裏」がなく、どこからでもアクセスすることができます。

2 世界に誇る第一級のコレクション

「冨嶽三十六景　武州玉川」（ピーター・モース コレクション）

北斎作品収集家であり、研究家の故ピーター・モース氏が所蔵していた世界的に評価の高いコレクションや、日本の北斎研究の第一人者である故楢崎宗重氏から寄贈された貴重な資料を収蔵しています。

3 魅力的な展示・復元された幻の作品

常設展示室では、北斎の生涯に沿ってその人物像や作品、「すみだ」との関わりなどを紹介するほか、映像端末を活用して『北斎漫画』全編の内容が見られるなど、より北斎の作品に親しむことができます。

常設展示の目玉は、推定復元された北斎晩年最大級の傑作「須佐之男命厄神退治之図（すさのおのみことやくじんたいじのず）」。現在の牛嶋神社に奉納され、1923年の関東大震災で神社とともに焼失した幻の作品です。これまで、その姿はたった1枚残されたモノクロ写真でしか伺い知ることができませんでした。

このたび、色彩の復元を試みるべく調査が行われ、伝統技術と最新技術を駆使し、幻の大絵馬が約100年ぶりに現代によみがえりました。

推定復元された「須佐之男命厄神退治之図」

北斎の取組や精神を国内外に発信していきます

すみだ北斎美術館　名誉館長
オリックスグループ　シニア・チェアマン
宮内義彦さん

北斎は自らの画風をとことん探究し、常に時代の先を見据えながら画業に情熱を注ぎました。

この北斎の取組や精神は、現代社会において新しい価値を創造するきっかけを与えてくれるはずです。

すみだ北斎美術館は、北斎の画業をお楽しみ頂くと共に「成長する美術館」をめざしてまいります。

日本の伝統文化の象徴ともいえる北斎の魅力を、さまざまな切り口で国内外に強く発信していきます。

コンセプトは「街に開かれた美術館」

すみだ北斎美術館　設計者　妹島和世さん

すみだ北斎美術館は、中小規模の建物が立ち並ぶエリアに位置し、そのスケールに合わせるように建物を大小のボリュームに分けて計画しました。

分割された建物の間に隙間が生まれることで、周りの歩道や公園など、どこからでも美術館にアプローチすることができます。

アルミパネルで仕上げられた外壁には、公園の緑や周囲の建物や空など、周りの風景が淡く柔らかく映り込みます。色々な角度に傾けられた壁に、実際の風景が違ったかたちで映り込むことで、新しい絵が生まれたらと考えています。

すみだ北斎美術館の利用案内

［開館時間］午前9時半～午後5時半　＊入館は午後5時まで
［休館日］月曜日（月曜日が祝日、または振替休日の場合はその翌平日）、年末年始（平成28年度は12月26日～平成29年1月1日）
［所在地］〒130－0014亀沢2－7－2（緑町公園内）☎5777－8600（ハローダイヤル）
［団体予約］団体予約は、来館3か月前の1日（休館日にあたるときはその翌日）から可　＊団体予約は12月1日（平成29年3月1日以降の観覧分）から開始　＊予約方法等の詳細は問い合せるか、すみだ北斎美術館のホームページを参照
［常設展の観覧料］下表のとおり

	一般	高校生・大学生 65歳以上の方
個人	400円	300円
団体	320円	240円

●団体は有料の来場者20人以上
●中学生以下は無料
●中学生～大学生（高専、専門学校、専修学校生含む）・65歳以上の方は学生証や年齢を証明できるものの提示が必要
●身体障害者手帳・愛の手帳・療育手帳・精神障害者保健福祉手帳・被爆者健康手帳などをお持ちの方と、その付添いの方は1人まで無料（身体障害者手帳等の提示が必要）

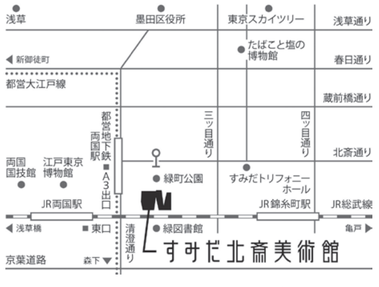

●駐車場はありませんので、公共の交通機関をご利用ください（身体に障害のある方等のための駐車スペースが1台分あり）。

HP 区ホームページで検索する場合は、「記事のタイトル」で検索

開館記念展「北斎の帰還－幻の絵巻と名品コレクション－」

北斎の帰還を祝い、区が所蔵する北斎の肉筆画・版画・摺物（すり）・版本等約120点を展示する企画展を開催します。本展の見どころは、幻の肉筆画「隅田川両岸景色図巻」。海外に流出していたため、100年余り行方が知られていなかった作品です。このたび、長さ約7mにおよぶ絵巻全巻を一挙に公開します。

「隅田川両岸景色図巻」紙本着色1巻（一部）

［とき］▶前期＝11月22日（火）～12月18日（日）　▶後期＝12月20日（火）～平成29年1月15日（日）　＊いずれも午前9時半～午後5時半（入館は午後5時まで）　＊休館日を除く　＊会期中、一部展示替えあり
［ところ］すみだ北斎美術館企画展示室
［申込み］期間中、直接会場へ
［観覧料］下表のとおり

	一般	高校生・大学生	65歳以上	中学生	障害のある方
個人	1200円	900円		400円	
団体	960円	720円		320円	

●企画展観覧の方は、常設展も無料で観覧可
●団体は有料の来場者20人以上
●小学生以下は無料
●中学生～大学生（高専、専門学校、専修学校生含む）・65歳以上の方は学生証や年齢を証明できるものの提示が必要
●障害のある方の付添いの方は、1人まで障害のある方と同じ料金で観覧可（障害のある方は身体障害者手帳等の提示が必要）

主な記念展関連イベント

■講演会1「葛飾北斎とすみだ」
［とき］12月3日（土）午後2時～（1時間半程度）
■講演会2「江戸絵画の中の北斎」（仮称）
［とき］12月17日（土）午後2時～

［ところ］「MARUGEN 100」（すみだ北斎美術館講座室）**［定員］**各先着60人**［費用］**無料　＊別途、開館記念展の観覧料が必要**［申込み］**講演会の申込みや、スライドトーク等その他のイベントの詳細は、すみだ北斎美術館のホームページを参照

「冨嶽三十六景　神奈川沖浪裏」（12月13日～25日展示予定）

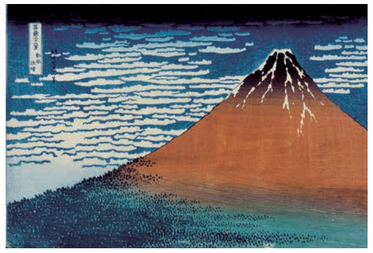

「冨嶽三十六景　凱風快晴」（平成29年1月2日～15日展示予定）

すみだ北斎美術館の開館をみんなで祝おう！ 開館記念イベント情報

隅田川　森羅万象　墨に夢

地域の魅力を発見し、楽しみ、新たな価値を創造するような文化・芸術等の活動を通じて、区民の皆さんやアーティストが主体的に参加する場を広げる取組です。

〝北斎〟や〝隅田川〟にちなんだ催しやワークショップ等を、すみだ北斎美術館が開館する11月22日まで実施しています。各催し等の詳細は、「隅田川　森羅万象　墨に夢」のホームページ http://sumiyume.jp/ をご覧ください。

［問合せ］文化振興課文化・国際担当 ☎5608－6212

キックオフイベント「すみゆめ踊行列」の様子

全国障害者アート公募展「みんな北斎」

全国の障害のある方からアート作品を募集した「みんな北斎」。応募総数1514点の中から入選・入賞した作品の展示会と、トークショーを行います。北斎が世に出したような、既存の枠にとらわれない自由な発想から生まれた作品の数々を、ぜひ、ご覧ください。

［とき］▶展示会＝12月9日（金）・10日（土）・11日（日）午前10時～午後8時　＊最終日は午後4時まで　▶トークショー＝12月10日（土）午後2時半～**［ところ］**スペース634（押上1－1－2東京ソラマチ®5階）
［入場料］無料**［申込み］**期間中、直接会場へ**［問合せ］**全国障害者アート公募展「みんな北斎」係（NPO法人エイブル・アート・ジャパン内）☎5812－4622

すみだ北斎美術館開館記念イベント　RYOGOKU & TOKYO 両国トリップ"江戸 & 北斎"

東京ブランド推進プロジェクト「両国トリップ"江戸＆北斎"」関連イベント
［問合せ］観光課観光担当 ☎5608－6931

■〝ねぶた〟の展示・運行

すみだ北斎美術館が建つ場所には、かつて弘前藩津軽家の屋敷がありました。そんな、美術館と縁（ゆかり）のある弘前市の〝ねぶた〟や、地域の方々手作りの〝金魚ねぶた〟を展示・運行します。

［とき］11月22日（火）～12月11日（日）の午前9時半～午後5時半
＊ねぶたの運行は11月27日のみ**［ところ］**「MARUGEN 100」（すみだ北斎美術館講座室）**［入場料］**無料**［申込み］**期間中、直接会場へ

＊写真はイメージです

■すみだの観光案内
［とき］11月22日（火）～27日（日）の午前9時半～午後5時半**［ところ］**すみだ北斎美術館前

■物販・キッチンカー・ステージプログラム等
［とき］11月26日（土）・27日（日）**［ところ］**両国駅広小路（JR両国駅西口）、緑町公園（亀沢2－7－7）、アルカキット前広場（JR錦糸町駅北口）

■スタンプラリー
［とき］11月26日（土）・27日（日）**［スタンプラリーポイント］**▶両国観光案内所（横網1－3－20・「－両国－ 江戸NOREN」内）　▶緑町公園　▶アルカキット前広場　ほか**［費用］**無料**［申込み］**当日直接、各スタンプラリーポイントへ

■北斎ゆかりの地を巡るまち歩きツアー
［とき］11月26日（土）・27日（日）午前10時～、午前10時半～、午前11時～、午後1時～、午後1時半～、午後2時～**［集合場所］**両国観光案内所**［定員］**各先着15人**［費用］**無料**［申込み］**当日直接会場へ

■シティドレッシング

平成29年1月15日（日）まで、すみだ北斎美術館のフラッグが北斎通りに飾られます。

＊各催しの詳細は問い合わせるか、区ホームページ、または「両国トリップ」公式Facebook（11月11日公開予定）を参照

☎＝電話　FAX＝ファクス　✉＝Eメール　💻＝ホームページアドレス