講座・教室・催し

内＝内容　種＝種別　対＝対象　定＝定員　費＝費用・入場料　持＝持ち物　申＝申込み　問＝問合せ

新型コロナウイルス感染症拡大防止のため、講座・教室・催しが中止または延期となる場合があります（詳細は、各申込先・問合せ先へ）。なお、参加に当たっては、マスクの着用や手指消毒等、各会場でお願いする感染症対策にご協力ください。

区分	名称	とき	ところ	対象・定員・費用・申込み・問合せ等
文化・スポーツ	**ユートリヤで健康な体になろう！(2月)〝ヨーガ・太極拳〟**	2月中の▶ヨーガ＝月曜日(予定)　▶太極拳＝木曜日(予定)　＊詳細は問い合わせるか、すみだ生涯学習センターのホームページを参照	すみだ生涯学習センター(東向島2－38－7) 	内初級者向け健康講座　＊1日のみの参加も可　対16歳以上の方　定各日先着15人　費各日700円　申事前に、すみだ生涯学習センター事業課☎5247－2010へ　＊すみだ生涯学習センターのホームページからも申込可　＊空きがあれば当日会場でも申込可
	日曜水泳教室「平泳ぎマスター教室」(全3回)	2月14日～28日の毎週日曜日午後2時15分～3時5分	両国屋内プール(横網1－8－1)	対16歳以上でクロールで泳げる方　定先着10人　費3300円　申1月21日午前10時から両国屋内プール☎5610－0050へ　＊窓口での受け付けを優先　＊内容等の詳細は申込先へ
	ボート教室	2月21日～3月7日の毎週日曜日▶午前10時～正午▶午後1時～3時 	平井橋艇庫(立花3－29－10)および平井橋船着場(立花3－29地先)付近の旧中川	対区内在住在勤在学の小学校4年生以上　＊中学生以下は保護者の同意が必要　定各回先着9人　費各回50円(保険料)　申事前に電話でNPO法人スポーツドアあずま☎3617－9002へ　＊受け付けは各開催日の前日午後5時まで　問▶スポーツドアあずま　▶スポーツ振興課スポーツ振興担当☎5608－6312
	区民体育大会「サッカー大会」 	3月7日～4月18日の毎週日曜日、3月20日(祝)いずれも午前9時～午後4時 ＊4月以降は午後6時まで	荒川四ツ木橋緑地球技場(東墨田三丁目地先)ほか	対区内在住在勤の方で構成するチーム　費1チーム7000円　＊2月6日(土)午後6時から、すみだ生涯学習センター(東向島2－38－7)で実施する代表者会議で支払　申電話で1月29日までにスポーツ振興課スポーツ振興担当☎5608－6312へ　問墨田区サッカー協会　貝柾　悠☎080－2040－1307
ぽけっと	**第3回すみだ輪おどり(盆踊り)**	2月14日(日)午後3時15分～5時45分　＊受け付けは午後2時45分～	区総合体育館(錦糸4－15－1)	内区内盆踊り定番の14曲と、ご当地音頭(今回は堅菊音頭・業平音頭)を十分な間隔を空けて踊る　定先着250人　費500円　＊新型コロナウイルス感染症拡大予防のため、釣銭がないように支払　持手拭い(踊りに使用)、室内履きまたは底のきれいな草履　申当日直接会場へ　問すみだ輪おどり実行委員会 坂井☎090－3617－4313

募　集

内＝内容　種＝種別　対＝対象　定＝定員　選＝選考方法　費＝費用・入場料　持＝持ち物　申＝申込み　問＝問合せ

新型コロナウイルス感染症拡大防止のため、申込書等の配布期間・場所が変更となる場合があります。お越しの際は、事前に、各問合せ先へご確認ください。

区分	名称	内容・対象等	申込み・問合せ等
暮らし	**高齢者向け優良賃貸住宅「日の出ハイツ(京島1－42－15)」「セイカガーデニアガーデン(石原2－8－11)」空き家待機者の募集** 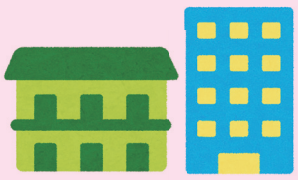	対区内に1年以上居住し、次の全ての要件を満たす方▶単身世帯(60歳以上の方)または2人世帯(60歳以上の方と、その配偶者か60歳以上の親族)　▶月額所得が48万7000円以下　＊ほかにも要件等あり　＊所得に応じて最大4万円の家賃減額あり　【日の出ハイツの間取り・負担月額等】▶間取り＝1DK、2DK(31.32㎡～44.98㎡)　▶家賃減額を受けた場合の負担月額＝4万5000円～8万円　＊別途、共益費(月額1万9000円)・敷金(3か月分)が必要　【セイカガーデニアガーデンの間取り・負担月額等】▶間取り＝1K＋S、1DK、1DK＋S(32.11㎡～42.31㎡)　▶家賃減額を受けた場合の負担月額＝5万7000円～8万5000円　＊別途、共益費(月額1万8000円)・敷金(2か月分)が必要	【募集案内と申込書の配布場所】住宅課(区役所9階)、区民情報コーナー(区役所1階)、各出張所　＊土・日曜日、祝日は区民情報コーナーのみ　＊区ホームページからも出力可　申随時、申込書を直接または郵送で▶日の出ハイツ＝株式会社岡田不動産(〒124－0024葛飾区新小岩1－52－10)☎5678－1321へ▶セイカガーデニアガーデン＝三幸ハウス株式会社(〒156－0041世田谷区大原1－27－4)☎5452－0214へ　問住宅課公営住宅担当☎5608－6214　＊空き家が発生次第、順次入居予定(希望者が複数の場合は、募集住宅ごとに、あっせん順位を抽選で決定)
健康・福祉	**墨田区介護サービス相談員の募集** 	内介護保険制度の普及啓発活動、区内介護保険施設への訪問(月2・3回)、地域関係団体と連携した活動　＊活動前に研修あり　【任期】依頼日～令和5年3月31日　対区内在住の20歳以上で次の全ての要件を満たす方▶現在、介護保険サービスを提供する業務に携わっていない　▶介護サービス事業者等と利害関係がない　＊介護保険サービス事業者や公務員は不可　【募集数】若干名　選書類選考および面接　＊面接日は書類選考合格者に後日通知	申応募用紙と「志望動機・介護サービス相談員になってどのような活動をしていきたいか」をまとめた作文(400字以上で書式自由)を、直接または郵送で2月12日(必着)までに〒130－8640介護保険課管理・計画担当(区役所4階)☎5608－6924へ　＊応募用紙は申込先や各高齢者支援総合センターで配布しているほか、区ホームページからも出力可
イベント	**「フォトジェニックスカイツリー写真展」出展者の募集**	内東京スカイツリー® をテーマとする写真展の出展者の募集　＊写真展は、11月下旬に区役所1階アトリウムで開催予定　対次の全ての要件を満たす方▶東京スカイツリーの写真を撮影し、展示に使うパネルを自費で作成できる　▶写真展の事前準備や当日の運営に参加できる　【募集数】若干名　＊選考あり	申住所・氏名・電話番号・Eメールアドレスを、Eメールで1月31日までにスカイツリー定点観測実行委員会✉t.sky.tree.in.my.backyard@gmail.comへ　問▶スカイツリー定点観測実行委員会　奥田☎3622－3403　▶観光課観光担当☎5608－6931
仕事・産業	**会計年度任用職員(地方公務員法上の一般職の非常勤職員)の募集(保育士・保育園補助員・用務補助・栄養士)**	内区立保育園・認定こども園の▶保育士・保育園補助員＝保育補助　▶用務補助＝用務業務　▶栄養士＝栄養管理指導　【雇用期間】4月1日～　対▶保育士＝保育士資格を有する方　【募集数】若干名　選書類選考および面接　＊面接日は書類選考合格者に後日通知	申採用選考受験申込書を直接または郵送で2月4日(必着)までに〒130－8640子ども施設課保育係(区役所4階)☎5608－6161へ　＊採用選考受験申込書は、申込先で配布するほか、区ホームページからも出力可
区政その他	**令和3年度墨田区食品衛生監視指導計画案のパブリック・コメント(意見募集)**	内食品についての安全・安心を確保するため、食品衛生法に基づき毎年改定する「食品衛生監視指導計画」の令和3年度計画案に対する意見の募集　【計画案の閲覧期間／閲覧場所】2月12日(金)まで／生活衛生課(区役所5階)、区民情報コーナー(区役所1階)ほか　＊土・日曜日、祝日は区民情報コーナーのみ　＊区ホームページでも閲覧可	【ご意見の提出方法】ご意見(書式自由)と、住所・氏名・電話番号を、郵送またはファクス、Eメールで2月12日(必着)までに、〒130－8640生活衛生課食品衛生係☎5608－6943・FAX5608－6405・✉SEIKATUEISEI@city.sumida.lg.jpへ